

**High Speed Single Needle Lockstitch Straight  
Button-Holing Industrial Sewing Machine****高速一本針本縫眠り穴かがりミシン****LBH-791NS · 792NS · 793NS · 794NS****LBH-791NS-1 · 792NS-1 · 793NS-1 · 794NS-1**

# PARTS LIST

## HOW TO MAKE USE OF THIS PARTS LIST

1. As to "#01" and "#02" refer to the "Note" given at the bottom of the respective pages.
2. Codes on the "Qty" column
  - Each numeral indicates the number of parts required.
  - "0.1" and "2.5" indicate the length (in meters) of the respective parts.
3. Parentheses mean that the corresponding part is a subpart that constructs an assembly part.
4. Dotted lines on the Figures indicate assembly parts.

## パーツリストご利用に際して

1. リストページの#01、#02等の印は、ページ下の"注記"の説明をご参照下さい。
2. 数量欄の数字は、個数を表し、0.1、2.5等の数値は、長さ(単位メートル)を表します。
3. 数量欄の( )は、組部品を構成している子部品であることを意味します。
4. イラストページの-----枠は、組構成であることを意味します。

# CONTENTS

## 目 次

1. MACHINE FRAME & MISCELLANEOUS COVER COMPONENTS (1)	1
頭部・外装関係 (1)	
2. MACHINE FRAME & MISCELLANEOUS COVER COMPONENTS (2)	3
頭部・外装関係 (2)	
3. MACHINE FRAME & MISCELLANEOUS COVER COMPONENTS (3)	5
頭部・外装関係 (3)	
4. MAIN SHAFT COMPONENTS	7
上軸関係	
5. NEEDLE BAR COMPONENTS (1)	9
針棒関係 (1)	
6. NEEDLE BAR COMPONENTS (2)	11
針棒関係 (2)	
7. LIFTING LEVER COMPONENTS	13
押さえ上げ関係	
8. NEEDLE THREAD TRIMMER&UPPER THREAD PULLING COMPONENTS	15
上糸切り・糸たぐり関係	
9. WORK CLAMP CARRIER COMPONENTS	17
布送り関係	
10. BOBBIN THREAD TRIMMER COMPONENTS	19
下糸切り関係	
11. HOOK DRIVING SHAFT COMPONENTS	21
下軸関係	
12. STOP-MOTION COMPONENTS (1)	23
遮断関係 (1)	
13. STOP-MOTION COMPONENTS (2)	25
遮断関係 (2)	
14. KNIFE COMPONENTS (1)	27
布切りメス関係 (1)	
15. KNIFE COMPONENTS (2)	29
布切りメス関係 (2)	
16. FEED CAM COMPONENTS	31
主カム関係	
17. THREAD TENSION COMPONENTS	33
糸調子関係	
18. LUBRICATION MECHANISM COMPONENTS	35
給油装置関係	
19. MOTOR PULLEY COMPONENTS	37
モータープーリー関係	
20. SAFETY PLATE COMPONENTS	39
安全プレート関係	

21. SPECIAL SPEC COMPONENTS .....	41
特別仕様関係	
22. TABLE COMPONENTS .....	43
脚卓関係	
23. THREAD STAND & HEAD SUPPORT ROD COMPONENTS .....	45
糸立装置・頭部支え棒関係	
24. EXCLUSIVE PARTS FOR LBH-791NS-1 (1) .....	47
LBH-791NS-1 専用部品 (1)	
25. EXCLUSIVE PARTS FOR LBH-791NS-1 (2) .....	49
LBH-791NS-1 専用部品 (2)	
26. EXCLUSIVE PARTS FOR LBH-792NS,792NS-1 .....	51
LBH-792NS,792NS-1専用部品	
27. EXCLUSIVE PARTS FOR LBH-793NS,793NS-1 .....	51
LBH-793NS,793NS-1専用部品	
28. EXCLUSIVE PARTS FOR LBH-794NS,794NS-1 .....	51
LBH-794NS,794NS-1専用部品	
29. EXCLUSIVE PARTS FOR SUBCLASSES (LBH-791NK,791NK-1) .....	53
LBH-791NK,791NK-1専用部品	
30. EXCLUSIVE PARTS FOR SUBCLASSES (LBH-792NK,792NK-1) .....	53
LBH-792NK,792NK-1専用部品	
31. EXCLUSIVE PARTS FOR SUBCLASSES (LBH-793NK,793NK-1) .....	53
LBH-793NK,793NK-1専用部品	
32. EXCLUSIVE PARTS FOR SUBCLASSES (LBH-794NK,794NK-1) .....	55
LBH-794NK,794NK-1専用部品	
33. TAPE FEEDER COMPONENTS (Special order part) .....	57
テープ巻装置 (特別注文部品)	
34. CORRELATION TABLE OF V-BELT & MOTOR PULLEY .....	58
Vベルト・モータープーリー関連表	
35. TABLE OF EXCHANGING GAUGE .....	59
交換ゲージ一覧表	
NUMERICAL INDEX OF PARTS .....	60
索引	

Illustration of this parts list is based on the model L B H - 7 9 1 N S .

このパーツリストは、L B H - 7 9 1 N S を基本にイラストを作成してあります。

1. MACHINE FRAME & MISCELLANEOUS COVER COMPONENTS (1)

頭部・外装関係 (1)

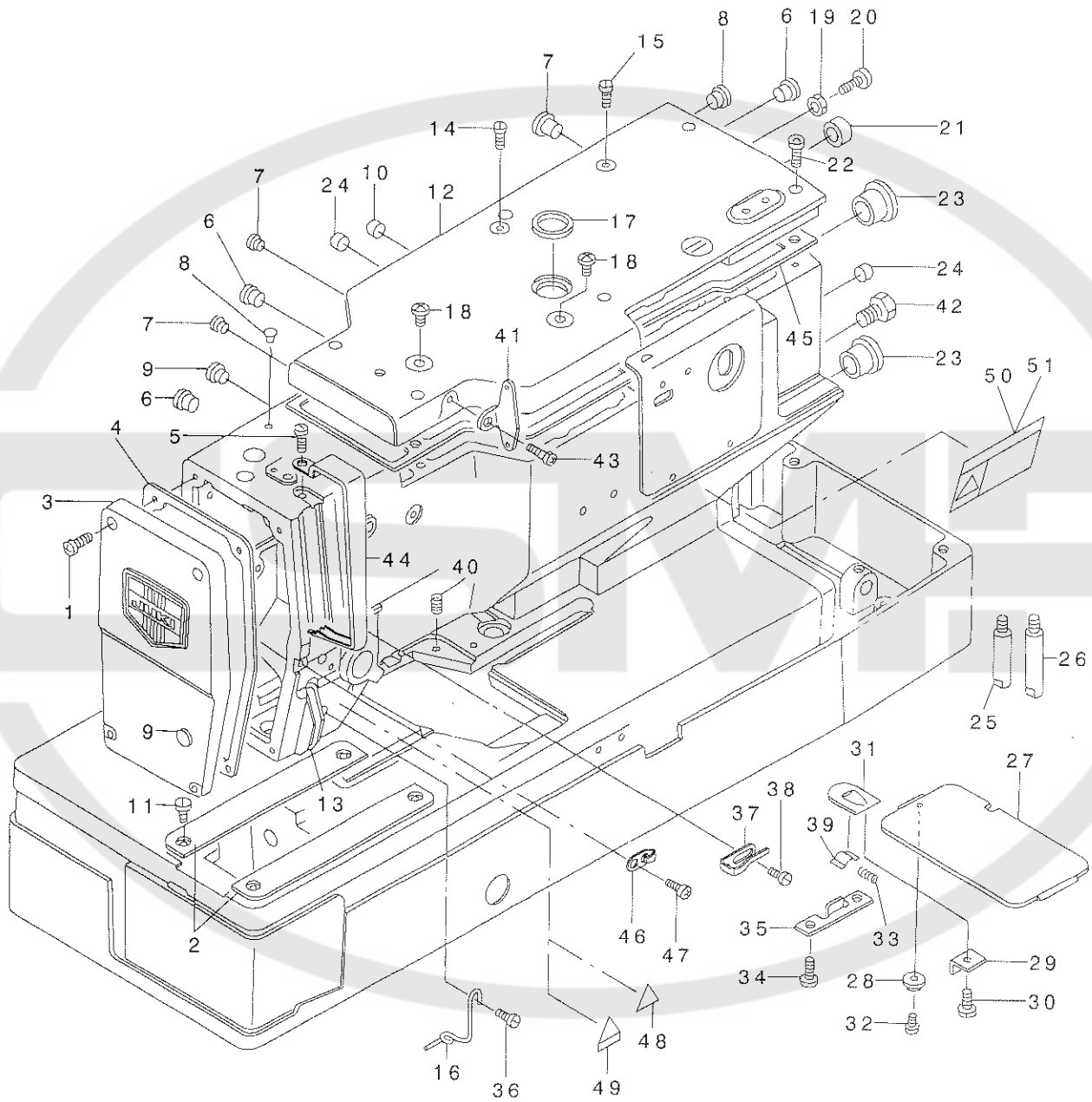

REF. NO	NOTE	PART NO.	DESCRIPTION	ヒョウメイ	Qty
1		SS-4121215-SP	SCREW 3/16-28 L=12	ナハネジ 3/16-28 L=12	4
2		137-02907	THROAT PLATE COVER, LEFT	ハリイタダイカハ - ヒタリ	2
3		139-00550	FRAME COVER ASM.	モンイタ(クミ)	1
4		137-01503	GASKET	モンイタハツキン	1
5		SS-4120615-SP	SCREW 3/16-28 L=6	ナハネジ 3/16-28 L=6	1
6		TA-1050504-RO	RUBBER PLUG	トメセン	3
7		TA-0850604-RO	RUBBER PLUG	トメセン	3
8		TA-0550604-RO	RUBBER PLUG	トメセン	2
9		TA-1250406-RO	RUBBER PLUG D=12.5 L=4	トメセン D=12.5 L=4	1
10		TA-1270502-RO	RUBBER PLUG	トメセン	1
11		SS-5120810-SP	SCREW	ハイントネジ	4
12		139-00303	TOP COVER	シヨウメンカハ -	1
13		137-05207	THREAD PATH GUIDE PLATE	イトミチ アンナイイタ	1
14		SS-4150715-SP	SCREW 15/64-28 L=7	ナハネジ 15/64-28 L=7	1
15		SS-4110615-SP	SCREW 11/64-40 L=6	ナハコネジ 11/64-40 L=6	1
16		137-19802	NEEDLE BAR THREAD GUIDE	ハリホウウイトアンナイ A	1
17		HX-0005500-OC	CABLE CLIP	ゴムフツシユ C	1
18		SS-4701415-SD	SCREW	ナハネジ	2
19		NS-6120310-SP	NUT 3/16-28	ロツカクナツト 3/16-28	1
20		B1120-352-000	BALL SCREW	ストツハ - ヒン	1
21		TA-1900502-RO	RUBBER PLUG	トメセン	1
22		SS-4121415-SP	SCREW 3/16-28 L=14	ナハネジ 3/16-28 L=14	7
23		TA-2050406-RO	RUBBER PLUG	トメセン	2
24		TA-1450302-RO	RUBBER PLUG	トメセン	2
25		137-00802	BED SCREW STUD, SMALL	ハツトツチユウ シヨウ	1
26		B1162-771-000	BED SCREW STUD	ハツトツチユ	1
27		137-03004	BED SLIDE	ホタンアナ ナカサチヨウセツフ	1
28		B1107-481-000	CAM COVER GUIDE	カムカハ - アンナイ	1
29		137-03400	SUSPENSION SCREW	チヨウセツフタハネウケ	1
30		SS-6080340-SP	SCREW 1/8-44 L=2.9	ヒラネジ 1/8-44 L=2.9	1
31		B1110-481-000-A	CAM COVER LATCH	カムカハ - オサエ	1
32		SS-6060340-SP	SCREW 3/32-56 L= 2.5	ヒラネジ 3/32-56 L=2.5	1
33		B1111-481-000	SPRING	カムカハ - オサエハネ	1
34		SS-4120615-SP	SCREW 3/16-28 L=6	ナハネジ 3/16-28 L=6	2
35		137-03301	BED SLIDE SPRING STOPPER	チヨウセツフタハネストツハ	1
36		SS-4120615-SP	SCREW 3/16-28 L=6	ナハネジ 3/16-28 L=6	1
37		139-22109	TAKE-UP THREAD GUIDE	テンビンイトアンナイ A	1
38		SS-6110610-TP	SCREW 11/64-40 L=6	ヒラネジ 11/64-40 L=6	1
39		137-03509	BED SLIDE SPRING GUIDE	チヨウセツフタハネカイト	1
40		137-03608	BED SLIDE SPRING	チヨウセツフタアツシユクハネ	1
41		139-20400	THREAD TENSION GUIDE PLATE	イトチヨウシ イトアンナイハ	1
42		SS-4120615-SP	SCREW 3/16-28 L=6	ナハネジ 3/16-28 L=6	3
43		SS-4150715-SP	SCREW 15/64-28 L=7	ナハネジ 15/64-28 L=7	1
44		139-20509	THREAD TAKE-UP COVER	テンビンカハ -	1
45		137-01206	TOP COVER GASKET	ウラメンカハ - ハツキン	1
46		139-22208	TAKE-UP THREAD GUIDE B	テンビンイトアンナイ B	1
47		SS-4120615-SP	SCREW 3/16-28 L=6	ナハネジ 3/16-28 L=6	1
48	#03	CM-3002000-01	ATTENTION SEAL	ユビケガチユウイシール(16)	1
49	#01	CM-3002000-C1	CAUTION LABEL	メスチユウイシール(16)	1
50	#01	CM-3002001-01	SAFETY LABEL 1	アンゼンラベル 1(シヨウ)	1
51	#02	CM-3002001-A1	SAFETY LABEL 3	アンゼンラベル 3(シヨウ)	1

NOTE (注記)

#01.....FOR DOMESTIC USE  
 #02.....FOR EXPORT (EXCEPT JE)  
 #03.....FOR JE

国内用  
 輸出用 (JEを除く)  
 JE用

## 2. MACHINE FRAME & MISCELLANEOUS COVER COMPONENTS (2)

頭部・外装関係 (2)

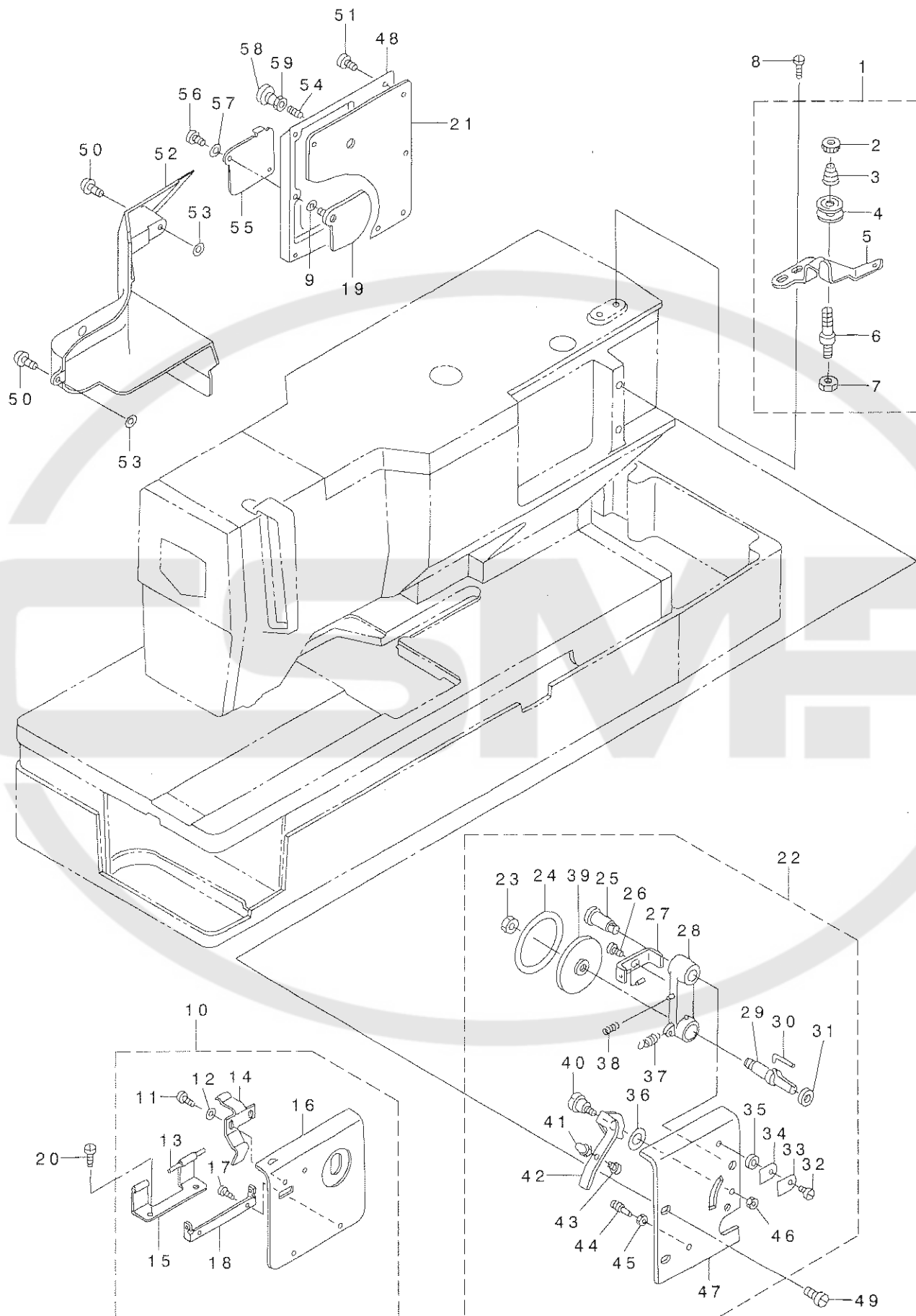

REF. NO	NOTE	PART NO.	DESCRIPTION	ヒョウメイ	Qty
1		137-64352	TENSION BRACKET CONNEC.	シタイト アンナイダ イケツコウ	1
2		B3216-047-000	BOBBIN WINDER TENSION NUT	イトチヨ-シ ナツト	(1)
3		B3218-232-000	BOBBIN WINDER TENSION SPRING	イトチヨ-シ ハネ	(1)
4		B3214-047-000	BOBBIN WINDER TENSION DISC	イトチヨ-シ サラ	(2)
5		137-64303	BOBBIN WINDER TENSION BRACKET	シタイト アンナイ ダイ	(1)
6		B3219-232-000	BOBBIN WINDER TENSION POST	イトマキ イトチヨ-シホ-	(1)
7		NS-6110310-SP	NUT 11/64-40	ロツカクナツト 11/64-40	(1)
8		SS-7110840-SP	SCREW 11/64-40 L=7.8	マルヒラネジ 11/64-40 L=7.8	2
9		RO-0481901-00	RUBBER RING	オリソク	1
10		139-00857	SPUR GEAR COVER COMPL.	コウカン ハク ルマ カハ-(ケツコウ)	1
11		SS-4090315-SP	SCREW	ナハネジ 9/64-40 L=3	(2)
12		WP-0450000-SD	WASHER 4.5X8X0.5	ヒラザカネ 4.5X8X0.5	(2)
13		137-02402	SPUR GEAR COVER HINGE STUD	コウカン ハク ルマカハ- ヒンジ シク	(1)
14		137-02501	SPUR GEAR COVER SPRING	コウカン ハク ルマカハ- ハネ	(1)
15		137-02303	SPUR GEAR COVER HINGE B	コウカン ハク ルマカハ- ヒンジ B	(1)
16		139-00808	SPUR GEAR COVER	コウカン ハク ルマ カハ-	(1)
17		SS-4090315-SP	SCREW	ナハネジ 9/64-40 L=3	(2)
18		137-02204	SPUR GEAR COVER HINGE A	コウカン ハク ルマカハ- ヒンジ A	(1)
19		137-01958	COVER, REAR ASM.	ヨウトウ チョウセツ ネジカハ-ウラクミ	1
20		SS-4120615-SP	SCREW 3/16-28 L=6	ナハネジ 3/16-28 L=6	2
21		137-01701	FRAME SIDE COVER GASKET	ヨウトウウ ソクメンカハ- ハ ツキン	1
22		139-01459	BOBBIN WINDER COMPL.	シタイトマキ(ケツコウ)	1
23		NS-6150350-SP	NUT 15/64-28	ロツカクナツト 15/64-28	(1)
24		137-63800	FRICTION PULLEY	クトウウ-リ マサツリン	(1)
25		SD-0791301-SP	HINGE SCREW D= 7.94 H=13.0	タネネジ D=7.94 H=13	(1)
26		SD-0450211-SP	HINGE SCREW D= 4.50 H= 2.1	タネネジ D=4.5 H=2.1	(1)
27		137-63651	ADJUSTING PLATE ASM.	イトマキ チョウセツハソクミ	(1)
28		137-63255	SHAFT BUSHING ASM.	イトマキジク ウケクミ	(1)
29		137-63404	BOBBIN WINDER SHAFT	イトマキ ジク	(1)
30		B3210-771-000	BOBBIN STOP SPRING	ホヒン トメハネ	(1)
31		B3224-771-000	COLLAR	イトマキジク カラ-	(1)
32		SS-7110710-SP	SCREW 11/64-40 L=7	マルヒラネジ 11/64-40 L=7	(1)
33		137-64204	BOBBIN WINDER HOLDER B	イトマキ イトオサエイタB	(1)
34		137-64105	BOBBIN WINDER HOLDER A	イトマキ イトオサエイタA	(1)
35		B3108-850-000	NEEDLE GUIDE SPACER	イトアンナイ スパ-サ	(1)
36		WP-0551016-SH	WASHER 5.5X13X1	ヒラザカネ 5.5X13X1	(1)
37		137-64006	SPRING	イトマキ モトシハネ	(1)
38		137-63909	SPRING	イトマキ カムハネ	(1)
39		137-63701	BOBBIN WINDER WHEEL	イトマキ ルマ	(1)
40		SD-0720221-SP	HINGE SCREW D= 7.24 H= 2.2	タネネジ D=7.24 H=2.2	(1)
41		B3215-771-000	ADJUSTING NUT	イトマキリヨ- チョ-セツナツト	(1)
42		137-63503	BOBBIN WINDER TRIP LATCH	ホヒン アンナイ	(1)
43		B3214-771-000	ADJUSTING SCREW	イトマキリヨ- チョ-セツネジ	(1)
44		B1531-415-000	SUSPENSION	ヒキアケ イタ ハネカケ	(1)
45		NS-6080340-SP	NUT 1/8-44	ロツカクナツト 1/8-44	(1)
46		NS-6110310-SP	NUT 11/64-40	ロツカクナツト 11/64-40	(1)
47		139-01400	BOBBIN WINDER COVER	イトマキ トリツケ カハ-	(1)
48		139-00600	SIDE COVER	ヨウトウウ ソクメン カハ-	1
49		SS-6121050-SP	SCREW 3/16-28 L= 9.5	ヒラネジ 3/16-28 L=9.5	2
50		SS-4121215-SP	SCREW 3/16-28 L=12	ナハネジ 3/16-28 L=12	2
51		SS-4121215-SP	SCREW 3/16-28 L=12	ナハネジ 3/16-28 L=12	8
52		139-22000	FRAME SIDE COVER	ソクメンカハ-	1
53		B1144-771-000	FRAME SIDE COVER GASKET (C)	ソクメン カハ- Cハ ツキン	2
54		SS-8152030-SP	SCREW 15/64-28 L=20	トメネジ 15/64-28 L=20	1
55		139-00709	SCREW COVER LIST	ヨウトウ チョウセツ ネジカハ-ヒョウ	1
56		SS-7090510-SP	SCREW 9/64-40 L= 4.6	マルヒラネジ 9/64-40 L=4.6	1
57		B3125-155-000	DISK SPRING	サラ ハネ	1
58		TA-2050406-RO	RUBBER PLUG	トメセン	1
59		NS-6150310-SP	NUT 15/64-28	ロツカクナツト 15/64-28	1

### 3. MACHINE FRAME & MISCELLANEOUS COVER COMPONENTS (3)

頭部・外装関係 (3)

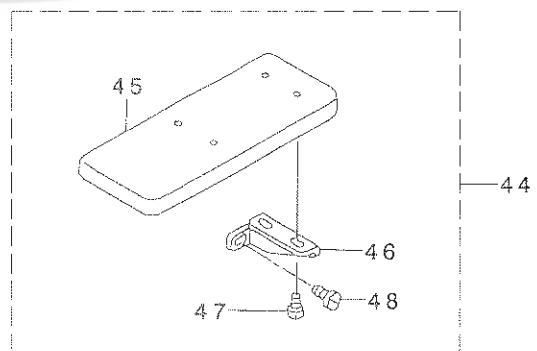
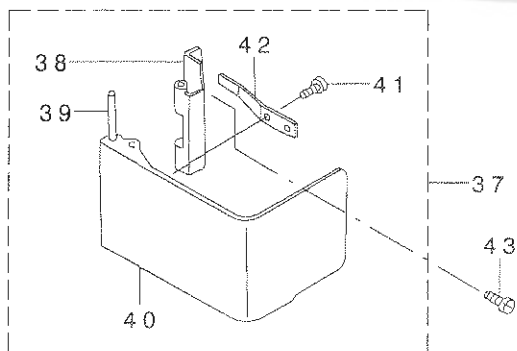
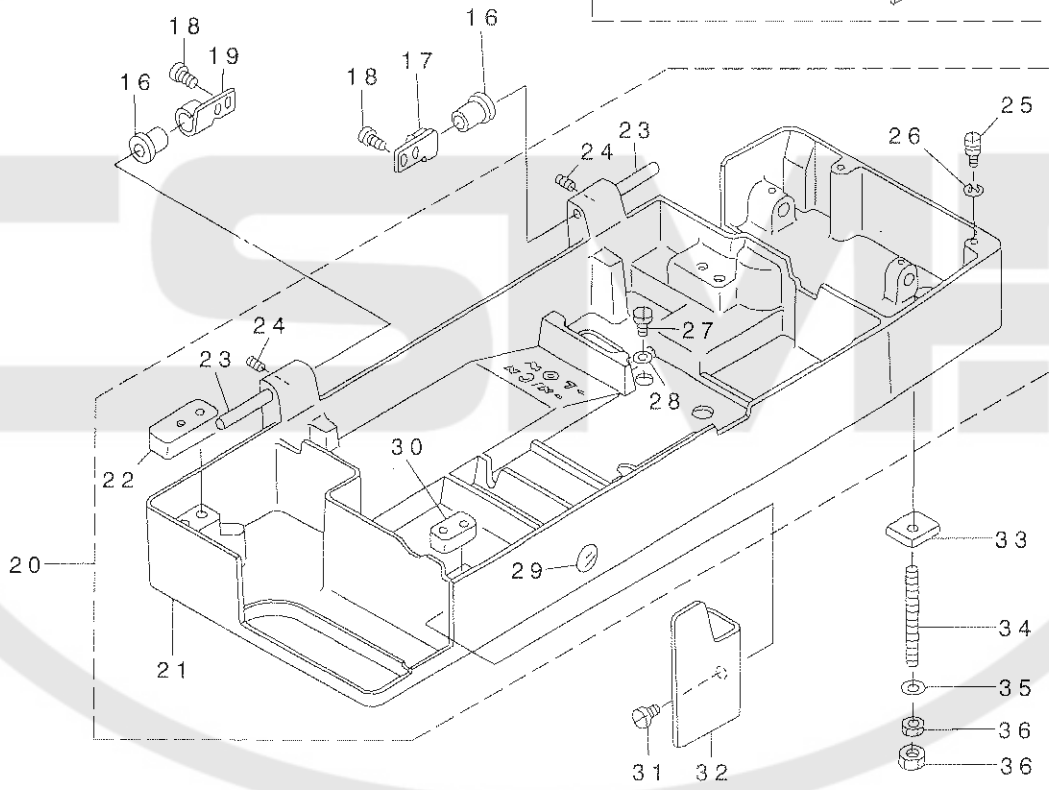
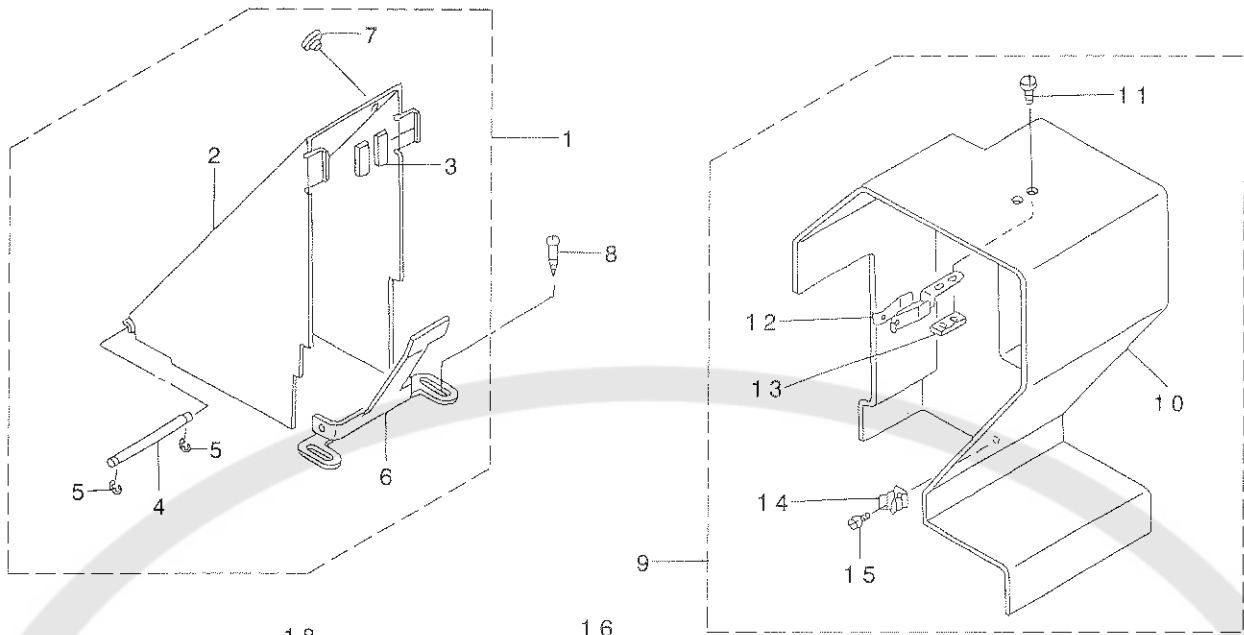



REF. NO	NOTE	PART NO.	DESCRIPTION	品名	Qty
1		139-01160	BELT SIDE COVER COMPL.	ソクメン ハ <sup>レ</sup> ルトカハ <sup>ク</sup> - ケツゴ <sup>ウ</sup>	1
2		139-01152	BELT SIDE COVER ASM.	ソクメン ハ <sup>レ</sup> ルトカハ <sup>ク</sup> - (クミ)	(1)
3		137-04903	BELT SIDE COVER FELT	ソクメン ハ <sup>レ</sup> ルトカハ <sup>ク</sup> - フェルト	(2)
4		137-04705	BELT SIDE COVER SHAFT	ソクメン ハ <sup>レ</sup> ルトカハ <sup>ク</sup> - シ <sup>ク</sup>	(1)
5		RE-0400000-K0	E-RING 4	Eカ <sup>ク</sup> タトメワ 4	(2)
6		137-04606	BELT SIDE COVER BASE	ソクメン ハ <sup>レ</sup> ルトカハ <sup>ク</sup> - トリツケタ <sup>イ</sup>	(1)
7		TA-1250406-RO	RUBBER PLUG D=12.5 L=4	トメセン D=12.5 L=4	(1)
8		SK-3452000-SD	WOOD SCREW D=4.5 L=20	マルモクネジ <sup>ク</sup> D=4.5 L=20	2
9		139-01053	BELT COVER COMPL.	ハ <sup>レ</sup> ルトカハ <sup>ク</sup> - ケツゴ <sup>ウ</sup>	1
10		139-01004	BELT COVER	ハ <sup>レ</sup> ルトカハ <sup>ク</sup> -	(1)
11		SS-7110910-SP	SCREW 11/64-40 L=8.5	マルヒラネジ <sup>ク</sup> 11/64-40 L=8.5	(2)
12		137-04200	BELT GUARD SPRING	ハ <sup>レ</sup> ルトカハ <sup>ク</sup> - トメネジ <sup>ク</sup>	(1)
13		B4127-352-000	BOTTOM GUIDE	シタメス トリツケタイ アンナイ	(1)
14		137-04408	SPRING	カ <sup>ク</sup> イト <sup>ク</sup> ヒ <sup>ン</sup> ハ <sup>ク</sup> ネ	(2)
15		SS-7110410-SP	SCREW 11/64-40 L=4	マルヒラネジ <sup>ク</sup> 11/64-40 L= 4	(2)
16		137-00703	RUBBER HINGE	ゴ <sup>ム</sup> ヒンジ <sup>ク</sup>	2
17		137-00406	HINGE PLATE, A	ヒンジ <sup>ク</sup> イタ A	1
18		SS-7151210-SP	SCREW 15/64-28 L=12	マルヒラネジ <sup>ク</sup> 15/64-28 L=12	4
19		137-00505	HINGE PLATE, B	ヒンジ <sup>ク</sup> イタ B	1
20		139-00253	FRAME BASE COMPL.	トウフ <sup>ク</sup> ハ <sup>レ</sup> - スケツゴ <sup>ウ</sup>	1
21		139-00204	FRAME BASE	トウフ <sup>ク</sup> ハ <sup>レ</sup> - ス	(1)
22		137-01008	RUBBER B	ホ <sup>ク</sup> ウシソコ <sup>ク</sup> ム B	(2)
23		137-00604	HINGE PIN	ヒンジ <sup>ク</sup> シ <sup>ク</sup>	(2)
24		SS-8150710-SP	SCREW 15/64-28 L=7	トメネジ <sup>ク</sup> 15/64-28 L=7	(2)
25		137-04309	GUIDE PIN	カ <sup>ク</sup> イト <sup>ク</sup> ヒ <sup>ン</sup>	(2)
26		RE-0600000-K0	E-RING 6	Eカ <sup>ク</sup> タトメワ 6	(2)
27		SS-7740740-SP	SCREW 3/8-28 L= 6.5	マルヒラネジ <sup>ク</sup> 3/8-28 L=6.5	(1)
28		135-02604	SLUSH HOLE PACKING	ハイユアナ ハ <sup>ク</sup> ツキン	(1)
29		B1135-352-000	OIL GUAGE	オイルケ <sup>ク</sup> - シ <sup>ク</sup>	(1)
30		137-00901	RUBBER A	ホ <sup>ク</sup> ウシソコ <sup>ク</sup> ム A	(2)
31		SS-6121010-SP	SCREW 3/16-28 L=10	ヒラネジ <sup>ク</sup> 3/16-28 L=10	1
32		139-43303	OIL SHIELD	カマホ <sup>ク</sup> ウハ <sup>ク</sup> シ	1
33		B1133-761-000	MACHINE BASE FELT PAD	ト <sup>ク</sup> - フ <sup>ク</sup> ハ <sup>レ</sup> - スサ <sup>ク</sup> フェルト	4
34		B1153-771-000	MACHINE BASE SCREW STUD	ト <sup>ク</sup> - フ <sup>ク</sup> ハ <sup>レ</sup> - ス スタツト <sup>ク</sup>	4
35		WP-0612056-SD	WASHER 6.1X18.5X2	ヒラサ <sup>ク</sup> ガ <sup>ク</sup> ネ 6.1X18.5X2	4
36		NS-6150310-SP	NUT 15/64-28	ロツカクナツト 15/64-28	8
37		139-00956	HOOK OIL SHIELD COVER COMPL.	カマカハ <sup>ク</sup> - ケツゴ <sup>ウ</sup>	1
38		137-03806	HOOK OIL SHIELD HINGE	カマカハ <sup>ク</sup> - ヒンジ <sup>ク</sup>	(1)
39		137-03905	HINGE PIN	カマカハ <sup>ク</sup> - ヒンジ <sup>ク</sup> シ <sup>ク</sup>	(1)
40		139-00907	HOOK OIL SHIELD COVER	カマカハ <sup>ク</sup> -	(1)
41		SS-4110515-SP	SCREW 11/64-40 L=5	ナ <sup>ハ</sup> ネジ <sup>ク</sup> 11/64-40 L=5	(1)
42		137-04002	HINGE SPRING	カマカハ <sup>ク</sup> - ヒンジ <sup>ク</sup> ハ <sup>ク</sup> ネ	(1)
43		SS-4120615-SP	SCREW 3/16-28 L=6	ナ <sup>ハ</sup> ネジ <sup>ク</sup> 3/16-28 L=6	2
44		139-01558	AUXILIARY TABLE COMPL.	ホジ <sup>ク</sup> ヨテ <sup>ク</sup> - フ <sup>ク</sup> ル ケツゴ <sup>ウ</sup>	1
45		139-01509	AUXILIARY TABLE	ホジ <sup>ク</sup> ヨテ <sup>ク</sup> - フ <sup>ク</sup> ル	(1)
46		137-85803	INSTALLING PLATE	ホジ <sup>ク</sup> ヨテ <sup>ク</sup> - フ <sup>ク</sup> ル トリツケハ <sup>ク</sup> シ	(2)
47		SS-7110570-SP	SCREW 11/64-40 L= 4.8	マルヒラネジ <sup>ク</sup> 11/64-40 L=4.8	(4)
48		SS-6151040-SP	SCREW 15/64-28 L=10	ヒラネジ <sup>ク</sup> 15/64-28 L=10	(2)

4.MAIN SHAFT COMPONENTS

上軸関係

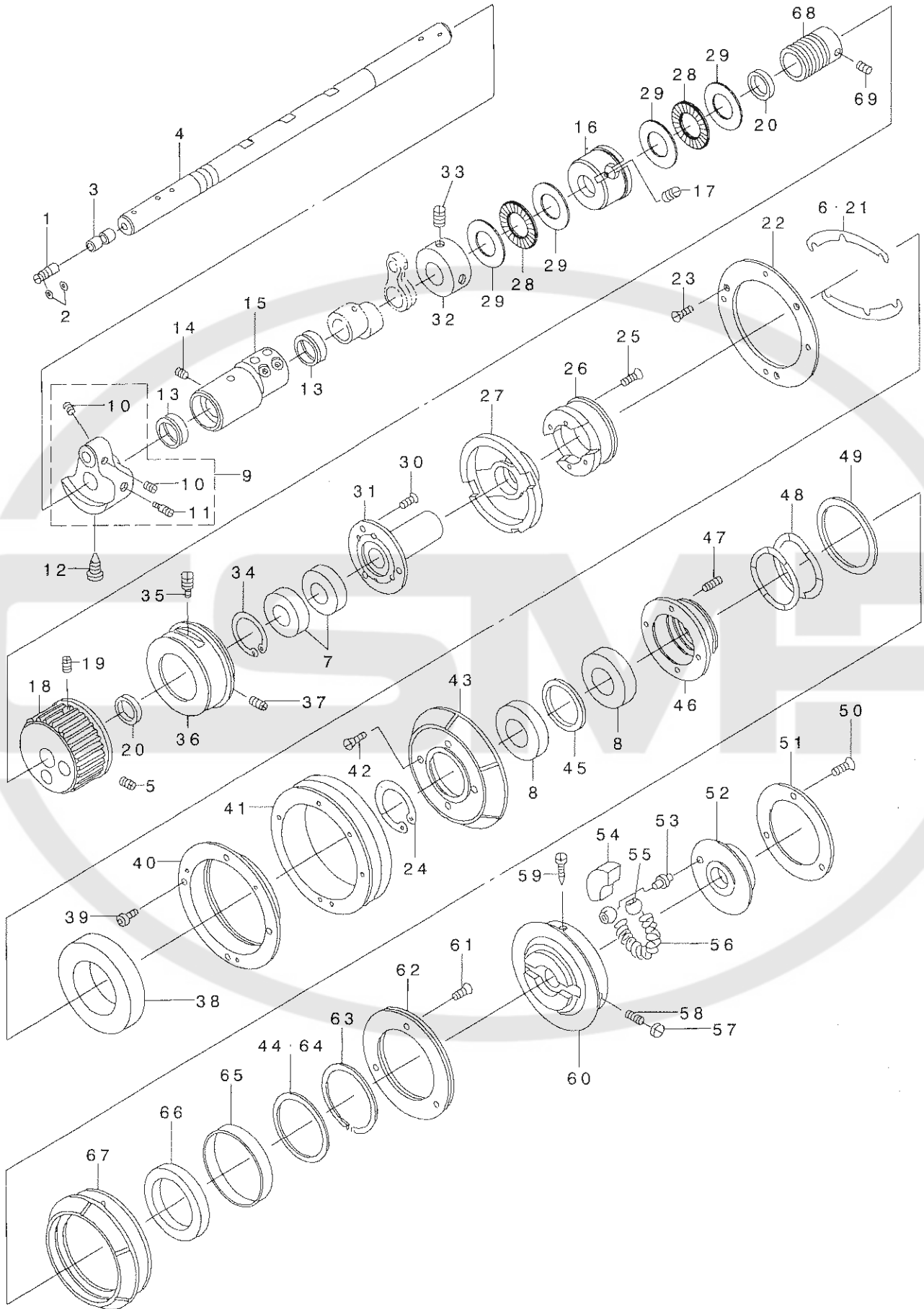

REF. NO	NOTE	PART NO.	DESCRIPTION	品名	Qty
1		139-23107	OIL ADJUSTING PIN	クラック コリヨウ チョウセツピ' ヲ	1
2		RO-0401002-10	O-RING	Oリング	1
3		110-02904	ROLLER FELT	メン' ヲ コリヨウ チョウセツツ' エル' ト	2
4		139-22802	MAIN SHAFT	ウツ' ク	1
5		SS-8661112-TP	SCREW 1/4-40 L=11	トメネツ' 1/4-40 L=11	1
6	#01	137-11502	ADJUSTING SHIM	チョウセツイ ツム B	2
7		SB-1150005-00	BALL BEARING	ゴロカ' リ' シ' クウケ	2
8		SB-1200004-00	BEARING, B	ゴロカ' リ' シ' クウケ	2
9		137-07252	COUNTERWEIGHT CONNEX.	ツリ' アイ' オ' モ' リ' ケツ' コ' ウ	1
10		SS-8660512-TP	SCREW 1/4-40 L=5	トメネツ' 1/4-40 L=5	(2)
11		SS-8681650-TP	SCREW 9/32-28 L=16	トメネツ' 9/32-28 L=16	(1)
12		SS-7681650-TP	SCREW 9/32-28 L=16	マルヒラネツ' 9/32-28 L=16	1
13		137-07500	OIL SEAL	ウツ' ク マ' エ' タ' ル' オイル' シ' ル	2
14		SS-8150822-TP	SCREW 15/64-28 L=8	トメネツ' 15/64-28 L=8	1
15		137-07401	BUSHING, FRONT	ウツ' ク マ' エ' タ' ル	1
16		139-22901	MAIN SHAFT BUSHING, INTER	ウツ' ク ナ' カ' マ' タ' ル	1
17		SS-8150822-TP	SCREW 15/64-28 L=8	トメネツ' 15/64-28 L=8	1
18		137-10108	MAIN SHAFT SPROCKET	ウツ' ク ス' プ' ロケツ' ト	1
19		SS-8660612-TP	SCREW 1/4-40 L=6	トメネツ' 1/4-40 L=6	1
20		137-07807	MAIN SHAFT STOPPER RING	ウツ' ク ト' メ' リ' ン' グ	2
21		137-08201	ADJUSTING SHEM	チョウセツイ ツム	2
22		137-08300	LOW SPEED BEARING FIXED PLATE	テイソク' ハ' ア' リ' ン' グ' コ' テ' イ' タ	1
23		SS-2090620-SP	SCREW 9/64-40 L=5.5	マルサ' ラ' ネツ' 9/64-40 L=5.5	3
24		RC-4151817-KP	RETAINING RING	C' ガ' タ' ト' メ' ヲ	1
25		SS-2092110-SP	SCREW	マルサ' ラ' ネツ'	4
26		137-08003	LOW SPEED PULLEY BASE	テイソク' ア' -' リ' ' ダ' イ	1
27		137-08102	CHANGE-OVER PULLEY SHAFT	キリカ' エ' ア' -' リ' ' シ' ' ク	1
28		B1211-980-000	UPPER SHAFT THRUST BEARING	ウツ' ク ス' ラ' ス' ト' ハ' ' ア' リ' ン' グ'	2
29		B1220-771-000	THRUST WASHER A	ウツ' ク ス' ラ' ス' ト' ア' ツ' シ' ャ' -' A	4
30		SS-1110821-TP	SCREW 11/64-40 L=8.3	サ' ラ' ネツ' 11/64-40 L=8.3	3
31		137-07906	SLIDE BEARING RETAINER	ス' ラ' イ' ト' ハ' ' ア' リ' ン' グ' ウ' ケ	1
32		CS-1501011-TH	THRUST COLLAR	ス' ラ' ス' ト' ウ' ケ	1
33		SS-8660530-TP	SCREW 1/4-40 L= 4.5	トメネツ' 1/4-40 L=4.5	2
34		RC-3781518-KP	RETAINING RING	C' ガ' タ' ト' メ' ヲ	1
35		SS-8680940-SP	SCREW 9/32-28 L= 9.0	トメネツ' 9/32-28 L=9	1
36		137-07708	OUTER RING	ウツ' ク ウ' シ' ヨ' タ' ル' ガ' イ' リ' ン	1
37		SS-8150710-SP	SCREW 15/64-28 L=7	トメネツ' 15/64-28 L=7	1
38		SB-1450003-00	BEARING, A	ゴロカ' リ' シ' ' クウケ	1
39		SM-6030602-TP	SCREW M3X0.5 L=6	ロツク' ガ' ナ' ホ' ル' ト M3X0.5 L=6	4
40		137-08409	LOW SPEED BEARING OUTER RING	テイソク' ハ' ' ア' リ' ン' グ' ガ' イ' リ' ン	1
41		137-08508	LOW-SPEED PULLEY	テイソク' ア' -' リ	1
42		SS-2110920-TP	SCREW 11/64-40 L=8.5	マルサ' ラ' ネツ' 11/64-40 L=8.5	4
43		137-08607	CLUTCH	キリカ' エ' ク' ラ' ツ' チ	1
44	#01	137-11809	WASHER, B	ヨ' ア' ツ' サ' ' ガ' ' ネ' B	2
45		137-08904	CLUTCH RING	キリカ' エ' ク' ラ' ツ' チ' リ' ン' グ'	1
46		137-08805	CLUTCH CLAW	キリカ' エ' ク' ラ' ツ' チ' ツ' ヌ'メ	1
47		137-08706	SPRING	テイソク' ア' -' リ' ' ハ' ' ネ	4
48		137-09100	SPRING	ヨ' ア' ツ' ハ' ' ネ	2
49		137-09209	WASHER	ヨ' ア' ツ' ハ' ' ネ' サ' ' ガ' ' ネ	1
50		SS-1110821-TP	SCREW 11/64-40 L=8.3	サ' ラ' ネツ' 11/64-40 L=8.3	3
51		137-11304	STOP-MOTION CAM PRESSER PLATE	シ' ャ' タ' ' ン' カ' M' オ' サ' エ' イ' タ	1
52		139-23008	STOP-MOTION CAM	シ' ャ' タ' ' ン' カ' M	1
53		B1209-232-000	STOP-MOTION CAM POSITION PIN	シ' ャ' タ' ' ン' カ' M' ビ' ン	1
54		B1212-232-000	BAKELITE SEGMENT	タイ' プ' ャ' ' -' ク	1
55		B1210-232-000	STOP-MOTION CAM PIN SLIDE BLOC	シ' ャ' タ' ' ン' カ' M' ビ' ン' コ' ヨ	2
56		B1231-771-000	STOP CAM PRESSURE SPRING	シ' ャ' タ' ' ン' ヨ' -' ア' ツ' シ' ャ' ' ハ' ' ネ	1
57		SS-7660510-SP	SCREW 1/4-40 L=5.0	マルヒラネツ' 1/4-40 L=5	1
58		SS-8660512-TP	SCREW 1/4-40 L=5	トメネツ' 1/4-40 L=5	1
59		B1224-771-00B	SCREW (B)	コリヨウ- チョウセツピ' ヲ トメネツ' B	1
60		137-09001	DRIVING PULLEY	ク' ト' ウ' ア' -' リ	1
61		SS-1110640-TP	SCREW 11/64-40 L= 5.5	サ' ラ' ネツ' 11/64-40 L=5.5	3
62		137-09753	FLAT CLUTCH DISC ASM.	ヒ' ラ' ク' ラ' ツ' チ' ハ' ' ン' ク' M	1
63		137-09407	HIGH SPEED PULLEY C RING	コウツク' ア' -' リ' C' リ' ン' グ'	1
64		137-09308	WASHER	ヨ' ア' ツ' サ' ' ガ' ' ネ	1
65		137-09506	BUSH	ア' ' ツ' シ' ヨ	1
66		SB-1450002-00	BEARING, C	ゴロカ' リ' ' シ' ' クウケ	1
67		137-09902	HIGH-SPEED PULLEY	コウツク' ア' -' リ	1
68		137-55608	WORM	ウ' オ' -' M	1
69		SS-8660610-TP	SCREW 1/4-40 L=6	トメネツ' 1/4-40 L=6	2

NOTE (注記) #01...SELECTIVE PART

選択部品

5.NEEDLE BAR COMPONENTS (1)

針棒関係 (1)

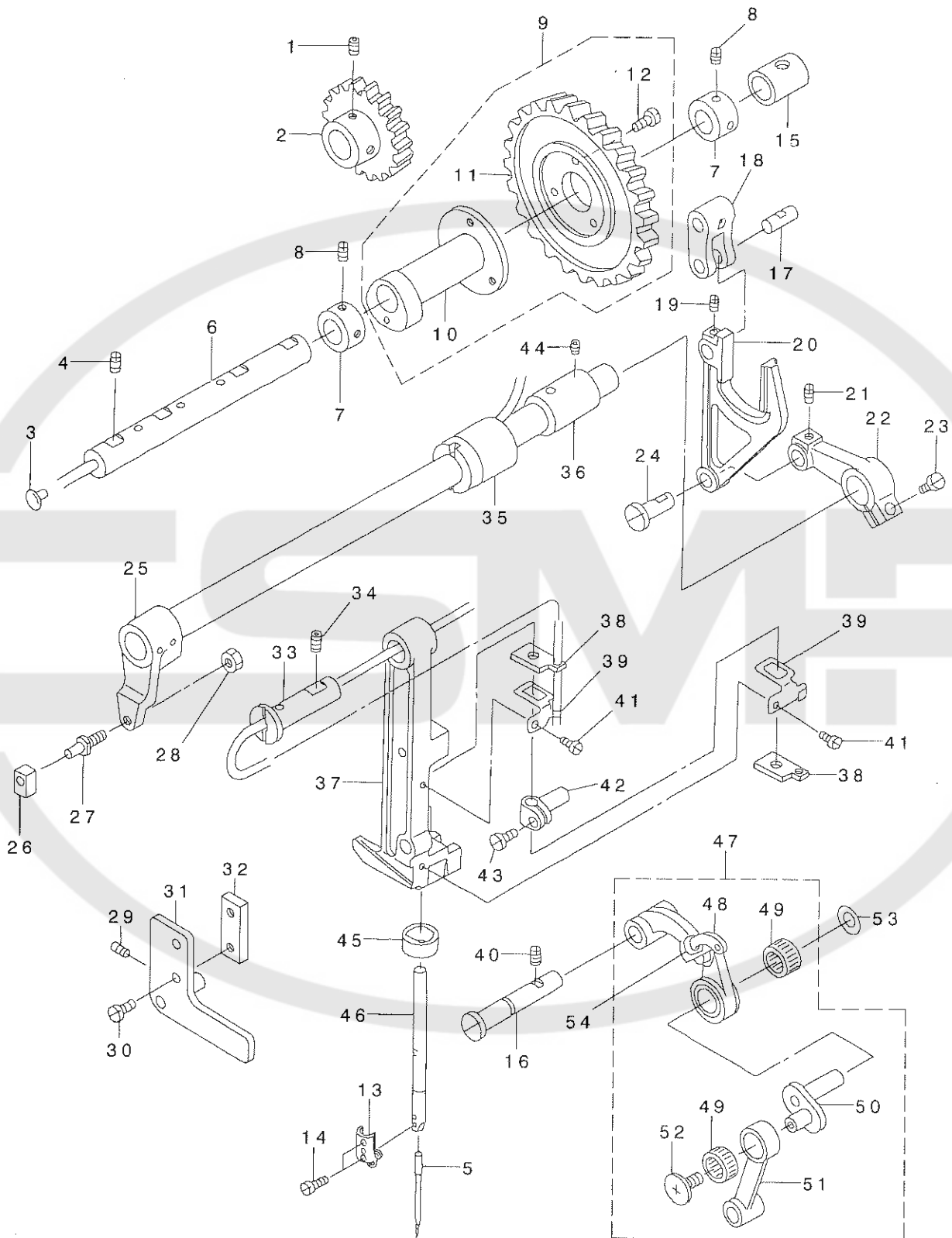

REF. NO	NOTE	PART NO.	DESCRIPTION	品名	Qty
1		SS-8660612-TP	SCREW 1/4-40 L=6	トメネジ 1/4-40 L=6	2
2	#01	137-19208	NEEDLE THROW GEAR SMALL B	ハリシソクトウ コハク ルマ B	1
3		TA-0550604-R0	RUBBER PLUG	トメセン	1
4		SS-8151230-SP	SCREW 15/64-28 L=12	トメネジ 15/64-28 L=12	2
5		MDP-5JOB1100	NEEDLE DPX5 #11J	ハリ DPX5 #11J	1
6		137-18903	ROCK CAM SHAFT	ヨウトウ カム シフト	1
7		CS-1401014-SP	THRUST COLLAR	スラストウケ	2
8		SS-8150410-TP	SCREW 15/64-28 L= 4.0	トメネジ 15/64-28 L=4	4
9		137-18754	NEEDLE BAR ROCK CAM CONNec.	ハリホウ ウ ヨウトウ カム ケツゴ ウ	1
10		137-18705	NEEDLE BAR ROCK CAM	ハリホウ ウ ヨウトウ ウカム	(1)
11		137-18804	NEEDLE THROW GEAR LARGE	ハリシソクトウ オオハク ロ	(1)
12		SS-7110710-SP	SCREW 11/64-40 L=7	マルヒラネジ 11/64-40 L=7	(3)
13		139-24303	NEEDLE BAR BOBBIN THREAD GUIDE	ハリホウ ウ シタイ トアンナイ	1
14		SS-7080510-TP	SCREW 1/8-44 L=4.5	マルヒラネジ 1/8-44 L=4.5	2
15		137-19000	BEARING, REAR B	ヨウトウ ウ メタル	2
16		137-30304	THREAD TAKE-UP SUPPORT ROD	デンビソウ ササエシフト	1
17		137-15909	CONNECTING FORKED LINK PIN	フタマタ ヨウトウ ウリソク ピン	1
18		137-16006	CONNECTING FORKED LINK	フタマタ ヨウトウ ウリソク	1
19		SS-8110422-TP	SCREW 11/64-40 L=4	トメネジ 11/64-40 L=4	1
20		137-15800	NEEDLE BAR PITMAN	ハリホウ ウ ヨウトウ ウ ロツト	1
21		SS-8150510-TP	SCREW 15/64-28 L= 4.7	トメネジ 15/64-28 L=4.7	1
22		137-15602	FRAME ROCK SHAFT CRANK, REAR	ハリホウ ウ ヨウトウ ウウチ ウツロ	1
23		SS-7151210-SP	SCREW 15/64-28 L=12	マルヒラネジ 15/64-28 L=12	1
24		137-15701	FRAME ROCK SHAFT CRANK PIN	ハリホウ ウ ヨウトウ ウウチ ウツロ ピン	1
25		137-15354	FRAME ROCK SHAFT CRANK ASM.	ハリホウ ウ ヨウトウ ウツク クミ	1
26	#01	B1414-232-000	SQUARE BLOCK	カクゴ マ	1
27		B1410-771-000	STUD	ハリホウ - ヨート - カクゴ マシフト	1
28		NS-6150310-SP	NUT 15/64-28	ロツカクナツ 15/64-28	1
29		SS-8150822-TP	SCREW 15/64-28 L=8	トメネジ 15/64-28 L=8	1
30		SS-6110610-TP	SCREW 11/64-40 L=6	ヒラネジ 11/64-40 L=6	2
31		139-24154	FRAME SUPPORT PLATE ASM.	ヨウトウ ウダ イ ササエイタ(クミ)	1
32		139-24709	NEEDLE BAR GUIDE BRACKET	オサエホウ ウダ キ アンナイハン	1
33		137-14803	HINGE STUD	ハリホウ ウ ヨウトウ ウダ イ シフト	1
34		SS-8150822-TP	SCREW 15/64-28 L=8	トメネジ 15/64-28 L=8	1
35		137-15404	BUSHING	ハリフリソク マエメタル	1
36		137-15503	BUSHING, REAR	ハリホウ ウ ヨウトウ ウツク ウツロメタル	1
37		139-24600	NEEDLE BAR FRAME	ハリホウ ウ ヨウトウ ウダ イ	1
38		137-14704	OIL FELT	ハリホウ ウ ヨウトウ ウダ イ フェルト	2
39		139-25102	OIL FELT HOLDER	ハリホウ ウ ヨウトウ ウダ イ フェルトオサエ	2
40		SS-8150822-TP	SCREW 15/64-28 L=8	トメネジ 15/64-28 L=8	1
41		SS-7090530-SP	SCREW 9/64-40 L= 4.5	マルヒラネジ 9/64-40 L=4.5	2
42		139-24501	NEEDLE BAR CONNec.	ハリホウ ウ ダ キ	1
43		SS-6090670-TP	SCREW 9/64-40 L=6	ヒラネジ 9/64-40 L=6	1
44		SS-8150822-TP	SCREW 15/64-28 L=8	トメネジ 15/64-28 L=8	1
45		139-20608	NEEDLE BAR OIL METAL	ハリホウ ウ アフ ラメタル	1
46		139-24402	NEEDLE BAR	ハリホウ	1
47		137-30270	LINK TAKE-UP (CONNec. DIAGRAM)	リンク デンビソウ ケツゴ ウ	1
48		137-30262	LINK TAKE-UP ASM.	リンク デンビソウ ケツゴ ウ	(1)
49	#01	B1905-541-A00	NEEDLE BEARING, A	デンビソウ ニート ルバ アリンク	(1)
50		137-07351	NEEDLE BAR CRANK ASM.	ハリホウ ウ クランク (クミ)	(1)
51		137-14407	NEEDLE BAR CRANK ROD	ハリホウ ウ クランク ロツト	(1)
52		B1903-552-000	LEFT SCREW	ヒダ リネジ	(1)
53		B1223-771-000	NEEDLE ROD CRANK WASHER	ハリホウ - クランク ワッシャー	1
54		B1909-505-000	RUBBER	デンビソウ アフ ラキリゴ マ	1

NOTE (注記)

#01...SELECTIVE PART

選択部品

6.NEEDLE BAR COMPONENTS (2)

針棒關係 (2)

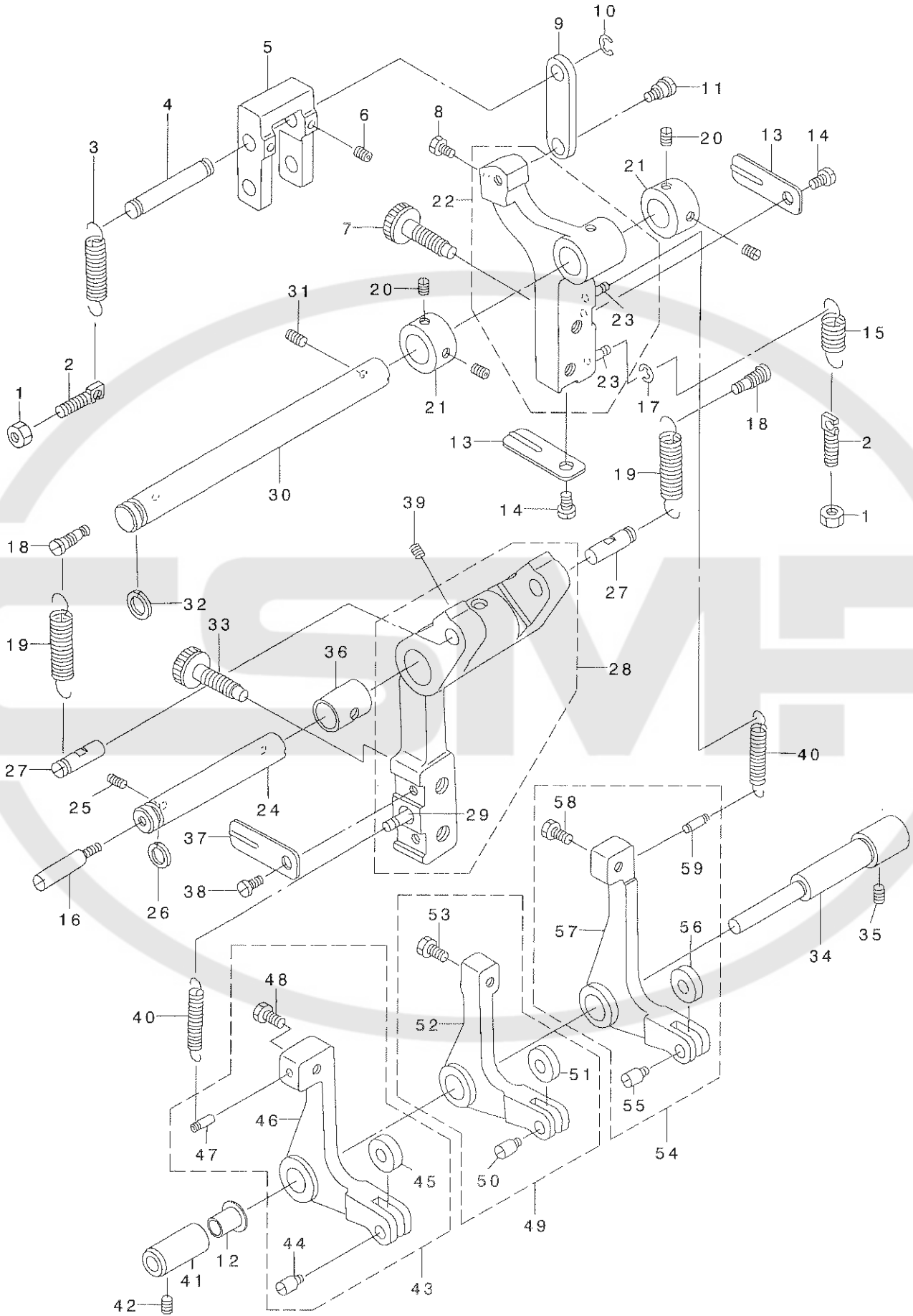

REF. NO	NOTE	PART NO.	DESCRIPTION	ヒンメイ	Qty
1		NS-6150310-SP	NUT 15/64-28	ロツカクナツト 15/64-28	2
2		137-17509	SUSPENSION SCREW	フリハハ' チヨウセツハ' ネカケ	2
3		137-17400	SPRING B	フリハハ' チヨウセツウデ' ヒツハ' リハ' ネB	1
4		137-16105	CONNECTING STUD	フタマタ ヨウト' ウリンク シ' ク	1
5		137-16204	REGULATING LEVER LINK	フリハハ' ハンカン リンク	1
6		SS-8110422-TP	SCREW 11/64-40 L=4	トメネジ' 11/64-40 L=4	2
7		137-17608	SCREW	ヨウト' ウ チヨウセツ ネジ'	2
8		SS-9110513-TP	SCREW 11/64-40 L=5	ロツカクホ' ルト 11/64-40 L=4.5	1
9		137-17004	REGULATING HINGE PIN	フリハハ' チヨウセツロツト'	1
10		RE-0600000-K0	E-RING 6	Eカ' タトメリ 6	1
11		SD-0800402-TP	HINGE SCREW D= 8 H= 4	ダ' ンネジ' D=8 H=4	1
12		139-25003	REGULATING LEVER SHAFT COLLAR	ハンカン ウデ' シ' ク カラ-	1
13		137-17707	ROCKING ADJUSTING SCREW STOPPE	ヨウト' ウ チヨウセツネジ' ストツハ'	2
14		SS-7110510-SP	SCREW 11/64-40 L=5	マルヒラネジ' 11/64-40 L= 5	2
15		137-17301	SPRING A	フリハハ' チヨウセツウデ' ヒツハ' リハ' ネA	1
16		137-16600	REPOSITIONING LEVER SHAFT B	キセン チヨウセツウデ' シ' クB	1
17		RE-0250000-K0	E-RING 2.5	Eカ' タトメリ 2.5	1
18		137-16907	SUSPENSION SCREW	キセン チヨウセツ ハ' ネカケ	2
19		137-16808	SPRING	キセン チヨウセツウデ' ヒツハ' リハ' ネ	2
20		SS-8150410-TP	SCREW 15/64-28 L= 4.0	トメネジ' 15/64-28 L=4	4
21		CS-1401014-SP	THRUST COLLAR	スラストウケ	2
22		137-17152	REGULATING LEVER ASM.	フリハハ' チヨウセツウデ' クミ	1
23		137-18606	SUSPENSION SCREW	ヨウト' ウフ' ハ' ネカケ	(2)
24		137-16501	REPOSITIONING LEVER SHAFT A	キセン チヨウセツウデ' シ' クA	1
25		SS-8150710-SP	SCREW 15/64-28 L=7	トメネジ' 15/64-28 L=7	2
26		RO-0982401-00	RUBBER RING	Oリング'	1
27		137-16303	REGULATING LEVER LINK STUD	フリハハ' ハンカン リンクシ' ク	2
28		137-16451	REPOSITIONING LEVER ASM.	キセン チヨウセツウデ' クミ	1
29		137-18606	SUSPENSION SCREW	ヨウト' ウフ' ハ' ネカケ	(1)
30		137-17202	REGULATING LEVER SHAFT	フリハハ' チヨウセツウデ' シ' ク	1
31		SS-8150710-SP	SCREW 15/64-28 L=7	トメネジ' 15/64-28 L=7	2
32		RO-0982401-00	RUBBER RING	Oリング'	1
33		137-17608	SCREW	ヨウト' ウ チヨウセツ ネジ'	2
34		139-24907	REGULATING LEVER SHAFT	ハンカン ウデ' シ' ク	1
35		SS-8150822-TP	SCREW 15/64-28 L=8	トメネジ' 15/64-28 L=8	1
36		137-19000	BEARING, REAR B	ヨウト' ウ メタル	1
37		137-17707	ROCKING ADJUSTING SCREW STOPPE	ヨウト' ウ チヨウセツネジ' ストツハ'	2
38		SS-7110510-SP	SCREW 11/64-40 L=5	マルヒラネジ' 11/64-40 L= 5	2
39		SS-8110422-TP	SCREW 11/64-40 L=4	トメネジ' 11/64-40 L=4	2
40		137-18507	SPRING	ハンカン ヒツハ' リハ' ネ	2
41		139-24808	REGULATING LEVER SHAFT BOSS	ハンカンウデ' シ' ク ホ' ス	1
42		SS-8150432-TH	SCREW 15/64-28 L=4	トメネジ' 15/64-28 L=4	1
43		137-17855	BEARING BRACKET	キセン ハンカンウデ' クミ	1
44		137-18200	CHANGE ROLLER SHAFT	ハンカン ローラ' シ' ク	(1)
45		137-18101	CHANGE ROLLER	ハンカン ローラ'	(1)
46		137-17806	REPOSITIONING ARM	キセン ハンカン ウデ'	(1)
47		137-18606	SUSPENSION SCREW	ヨウト' ウフ' ハ' ネカケ	(1)
48		SS-9120643-TP	SCREW 3/16-28 L=6	ロツカクホ' ルト 3/16-28 L=6	(1)
49		137-17954	BELL CRANK ASM.	フリハハ' ハンカンウデ' クミ	1
50		137-18200	CHANGE ROLLER SHAFT	ハンカン ローラ' シ' ク	(1)
51		137-18101	CHANGE ROLLER	ハンカン ローラ'	(1)
52		137-17905	BELL CRANK	フリハハ' ハンカンウデ'	(1)
53		SS-9120643-TP	SCREW 3/16-28 L=6	ロツカクホ' ルト 3/16-28 L=6	(1)
54		137-18051	BARTACK LEVER ASM.	カントメ ハンカンウデ' クミ	1
55		137-18200	CHANGE ROLLER SHAFT	ハンカン ローラ' シ' ク	(1)
56		137-18101	CHANGE ROLLER	ハンカン ローラ'	(1)
57		137-18002	BARTACK LEVER	カントメ ハンカンウデ'	(1)
58		SS-9120643-TP	SCREW 3/16-28 L=6	ロツカクホ' ルト 3/16-28 L=6	(1)
59		137-18606	SUSPENSION SCREW	ヨウト' ウフ' ハ' ネカケ	(1)

# 7. LIFTING LEVER COMPONENTS

押しえ上げ関係

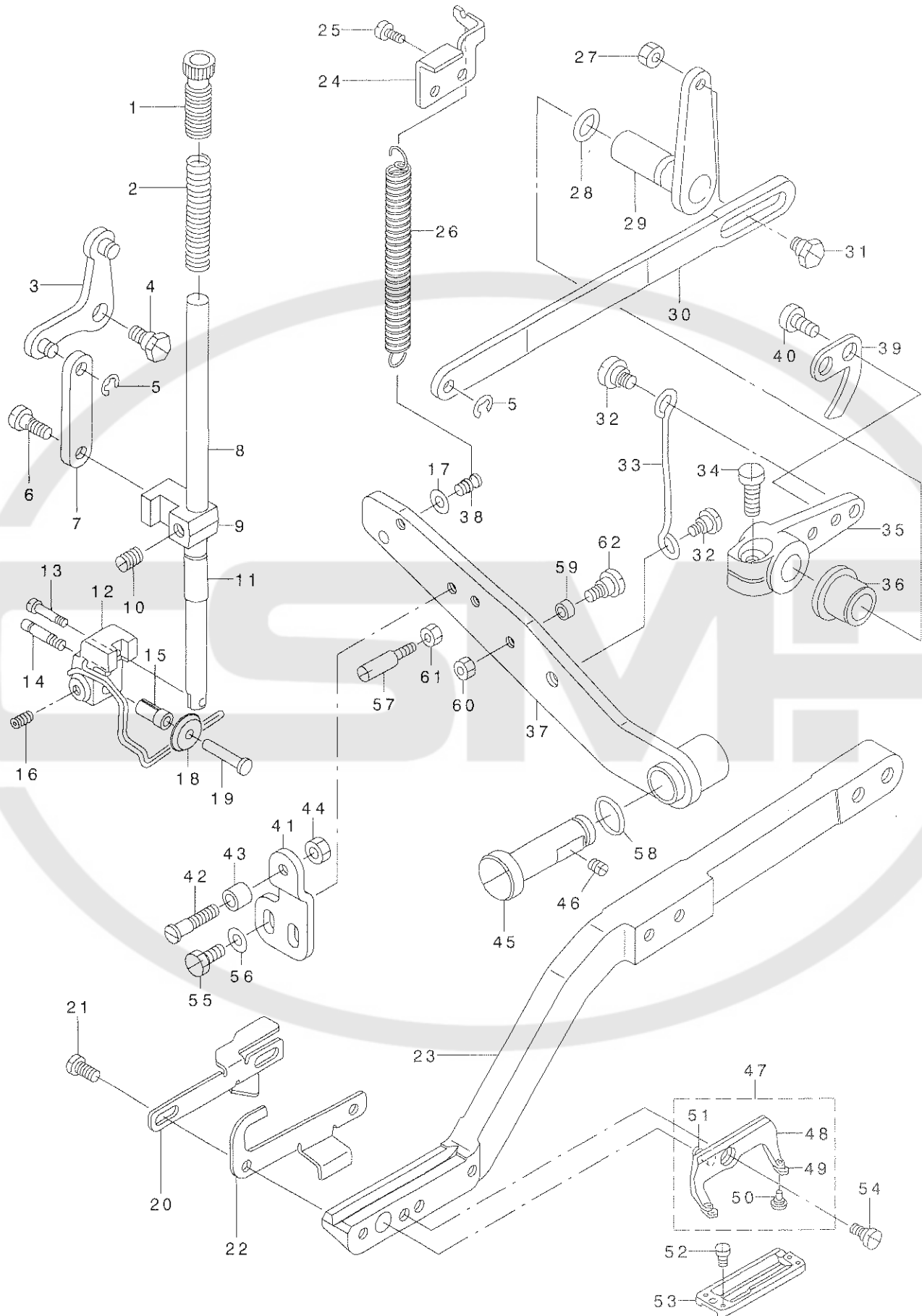



REF. NO	NOTE	PART NO.	DESCRIPTION	品名	Qty
1		B1509-012-000	PRESSER SPRING REGULATOR	オサエ チョ-セツネジ'	1
2		B1507-761-000	PRESSER SPRING	オサエハ' ネ	1
3		137-20859	LEVER ASM, FRONT	オサエアケ' リンク マイレハ' -クミ	1
4		SD-0800342-TP	HINGE SCREW D=8 H=3.2	タ' ソネジ'	1
5		RE-0500000-KO	E-RING	Eカ' タトメワ 5	2
6		SD-0600452-TP	HINGE SCREW D=6 H=4.5	タ' ソネジ' D=6 H=4.5	1
7		137-21006	LINK	ヒキアケ' リンク	1
8		137-20107	PRESSER BAR	オサエホ' ウ	1
9		139-26209	PRESSER BAR POSITION BRACKET	オサエホ' ウ タ' キ	1
10		SS-8660810-TP	SCREW 1/4-40 L=8	トメネジ' 1/4-40 L=8	1
11		137-20206	PRESSER BAR METAL	オサエホ' ウ メタル	1
12		137-20354	ROLLER INSTALLING BASE ASM.	オサエ ローラ- トリツケタ' イクミ	1
13		SS-4091520-SP	SCREW 9/64-40 L=15	ナハ' ネジ' 9/64-40 L=15	1
14		137-32102	GUIDE PIN	ウツトキリ メスアソナイ' シ' ク	1
15		139-26308	COLLAR	オサエ ローラ-スリ-フ'	1
16		SS-8110422-TP	SCREW 11/64-40 L=4	トメネジ' 11/64-40 L=4	1
17		WP-0450801-SD	WASHER 4.5X10X0.8	ヒラサ' カ' ネ 4.5X10X0.8	1
18		139-25805	SLIDE ROLLER	オサエ ローラ-	1
19		139-25904	CONNECTING PIN	オサエ ローラ-シ' ク	1
20		139-31001	NEEDLE THREAD TRIMMER CAM	ウツトキリ メス サト' ウカム	1
21		SS-7110840-SP	SCREW 11/64-40 L=7.8	マルヒラネジ' 11/64-40 L=7.8	2
22		139-31100	NEEDLE THREAD TRIMMER PLATE	ウツトキリ メス サト' ウイタ	1
23		139-25706	WORK CLAMP ARM	オサエ ウテ'	1
24		137-21808	SUSPENSION SCREW A	オサエアケ' レハ' -ハ' ネカケ	1
25		SS-7120640-SP	SCREW 3/16-28 L=6	マルヒラネジ' 3/16-28 L=6	2
26		139-26407	PRESSER FOOT LIFTING SPRING	オサエアケ' レハ' -ハ' ネ	1
27		NS-6150310-SP	NUT 15/64-28	ロツカクナツト 15/64-28	1
28		RO-0742401-00	RUBBER RING	Oリング'	1
29		137-21253	LEVER ASM, REAR A	オサエアケ' リンク ウツロレハ' -Δクミ	1
30		137-21105	PRESSER BAR LIFTING ROD, LONG	オサエアケ' ヨコリンク	1
31		SD-0800342-TP	HINGE SCREW D=8 H=3.2	タ' ソネジ'	1
32		SD-0790435-TP	HINGE SCREW D=7 H=4.3	タ' ソネジ'	2
33		137-21600	PRESSER BAR LIFTING ROD	オサエアケ' タテリンク	1
34		SS-6151412-TP	SCREW 15/64-28 L=14	ロツカクアナホ' ルト 15/64-28	1
35		137-21402	LINK REAR LEVER B	オサエアケ' リンク ウツロレハ' -B	1
36		137-21501	LINK REAR LEVER BUSHING	オサエアケ' リンク ウツロレハ' -メタル	1
37		139-26050	PRESSER FOOT LIFTING LEVER ASM	オサエアケ' レハ' -(クミ)	1
38		B1110-280-000	THREAD CUTTING LINK SPRING RAC	イトキリ リンクハ' ネカケ	1
39		139-33304	STARTING SAFETY PLATE	キト' ウ アンセ' ソイタ	1
40		SS-6121050-SP	SCREW 3/16-28 L= 9.5	ヒラネジ' 3/16-28 L=9.5	2
41		139-30904	BRACKET	ウツトキリ コロ トリツケイタ	1
42		SD-0500722-TP	HINGE SCREW	タ' ソネジ'	1
43		137-37804	DRIVING ARM BOSS ROLLER	シタイトキリ クト' ウウテ' コロ	1
44		NS-6110420-SP	NUT 11/64-40	ロツカクナツト 11/64-40	1
45		137-22400	PRESSER BAR LEVER SHAFT	オサエアケ' レハ' -シ' ク	1
46		SS-8150510-TP	SCREW 15/64-28 L= 4.7	トメネジ' 15/64-28 L=4.7	1
47		139-26654	PRESSER FOOT ASM.	オサエアツ クミ	1
48		B1511-771-000-A	WORK CLAMP CHECK HOLDER	オサエアツ	(1)
49		B1509-761-000	WORK CLAMP CHECK SPRING	オサエ トリツケイタ ハ' ネ	(2)
50		139-26704	PRESSER FOOT PIN	オサエアツ ビ' ソ	(2)
51		B1512-761-000	WORK CLAMP CHECK HOLDER SPRING	オサエアツ ウツ' ハ' ネ	(1)
52		SS-6060210-SP	SCREW 3/32-56 L= 1.9	ヒラネジ' 3/32-56 L=1.9	2
53		B1552-781-000	WORK CLAMP CHECK	オサエ	1
54		SD-0790203-SP	HINGE SCREW D=7.94 H=2	タ' ソネジ' D=7.94 H=2	1
55		SS-9111010-SP	SCREW 11/64-40 L=9.5	ロツカク' ルト 11/64-40 L=9.5	2
56		WP-0450801-SD	WASHER 4.5X10X0.8	ヒラサ' カ' ネ 4.5X10X0.8	2
57		137-22103	LIFTING LEVER STOPPER B	オサエアケ' ストツハ' B	1
58		RO-0742401-00	RUBBER RING	Oリング'	1
59		137-37804	DRIVING ARM BOSS ROLLER	シタイトキリ クト' ウウテ' コロ	1
60		NS-6110420-SP	NUT 11/64-40	ロツカクナツト 11/64-40	1
61		NS-6150430-SP	NUT 15/64-28	ロツカクナツト 15/64-28	1
62		SD-0500722-TP	HINGE SCREW	タ' ソネジ'	1

# 8. NEEDLE THREAD TRIMMER&UPPER THREAD PULLING COMPONENTS

上糸切り・糸たくり関係

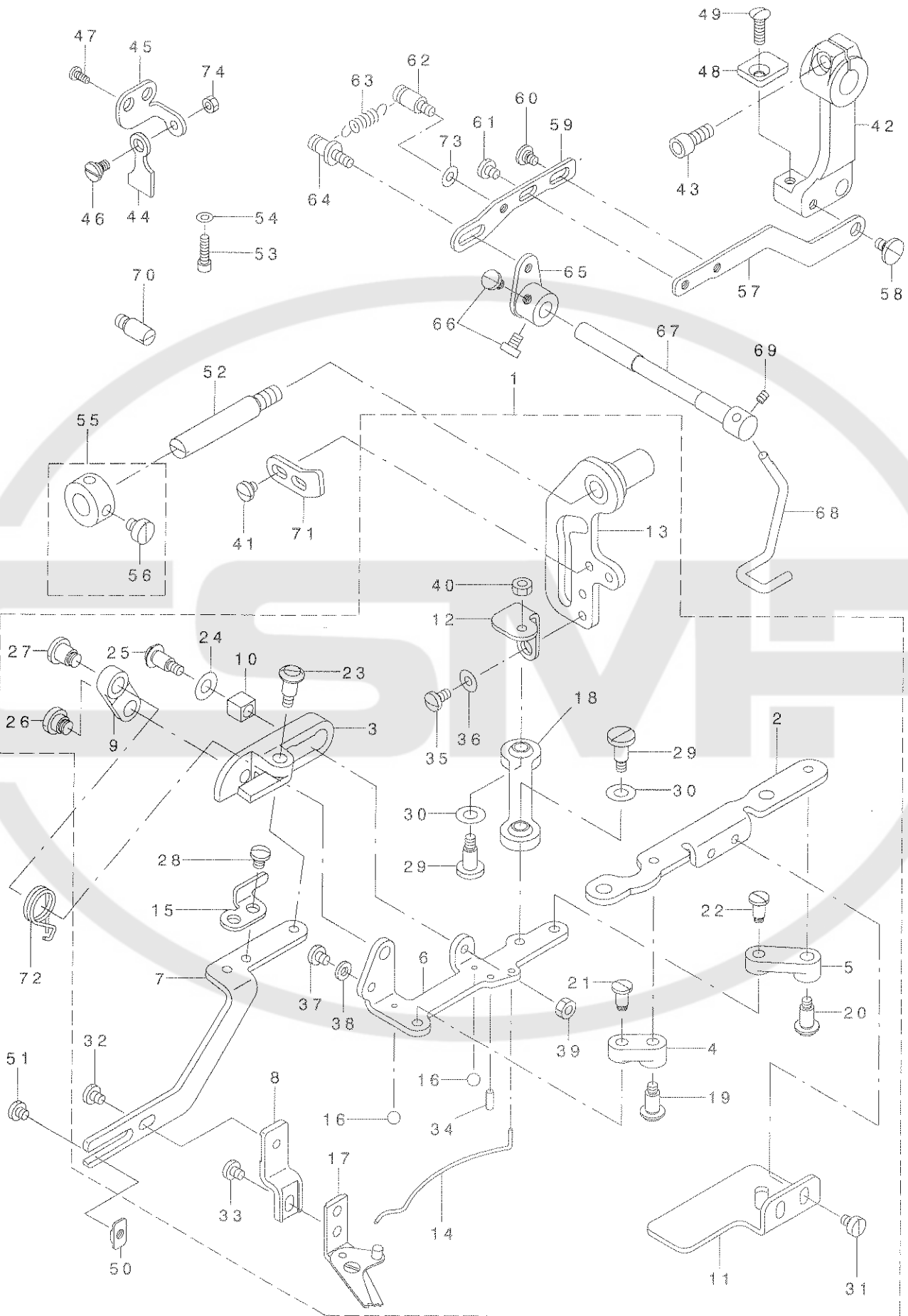

REF. NO	NOTE	PART NO.	DESCRIPTION	品名	Qty
1		139-32967	LEVER COMPL.	ウワトキリ レバ -ケツゴウ	1
2		139-31803	NEEDLE THREAD TRIMMER BASE	ウワトキリ トダイ	(1)
3		139-31902	THREAD TRIMMER DRIVING PLATE	ウワトキリ サトウイタ	(1)
4		139-32009	LINK A	ウワトキリ サトウリンク A	(1)
5		139-32108	LINK B	ウワトキリ サトウリンク B	(1)
6		139-32207	THREAD TRIMMER DRIVING BASE	ウワトキリ サトウイタ	(1)
7		139-32306	KNIFE FITTING PLATE A	ウワトキリ ハサミ トリツケイタ A	(1)
8		139-32405	KNIFE FITTING PLATE B	ウワトキリ ハサミ トリツケイタ B	(1)
9		139-32504	LINK	ウワトキリ レンケツリンク	(1)
10		139-32603	SQUARE BLOCK	ウワトキリ サトウココマ	(1)
11		139-32702	SUPPORT PLATE	ウワトキリ ササエイタ	(1)
12		139-32801	LINK FITTING PLATE	ウワトキリ リンク トリツケイタ	(1)
13		139-32959	LEVER ASM.	ウワトキリ レバ -クミ	(1)
14		139-33106	PRESSER SPRING	ウワトキリ オサエハネ	(1)
15		139-33205	KNIFE GUIDE PLATE	ウワトキリ ハサミ ガイ トイタ	(1)
16		B1246-372-000	BALL SMALL	ラジク ムハネ 小 -丸	(2)
17		B2001-771-0A0	NEEDLE THREAD TRIMMER ASM.	ウワトキリ メス クミ	(1)
18		D2509-282-A00	WORK CAMP FOOT BALL LINK	ツマミツボ 小 -丸リンク	(1)
19		SD-0641005-SP	HINGE SCREW	ダウネジ	(1)
20		SD-0641005-SP	HINGE SCREW	ダウネジ	(1)
21		SD-0550701-TP	STEP-SCREW D=5.5 H=7	ダウネジ D=5.5 H=7	(1)
22		SD-0550701-TP	STEP-SCREW D=5.5 H=7	ダウネジ D=5.5 H=7	(1)
23		SD-0641003-SP	HINGE SCREW D=6.35 H=10	ダウネジ D=6.35 H=10	(1)
24		B1223-771-000	NEEDLE ROD CRANK WASHER	ハリホ -クラック ワッシャー	(1)
25		SD-0641003-SP	HINGE SCREW D=6.35 H=10	ダウネジ D=6.35 H=10	(1)
26		SD-0800341-SP	HINGE SCREW D=8 H=3.4	ダウネジ D=8 H=3.4	(1)
27		SD-0800681-SP	HINGE SCREW D=8 H=6.8	ダウネジ D=8 H=6.8	(1)
28		SS-7110510-SP	SCREW 11/64-40 L=5	マルヒラネジ 11/64-40 L=5	(2)
29		SD-0601021-SP	HINGE SCREW D=6 H=10.2	ダウネジ D=6 H=10.2	(2)
30		WP-0621016-SD	WASHER 6.2X13X1	ヒラサガネ 6.2X13X1	(2)
31		SS-6110610-TP	SCREW 11/64-40 L=6	ヒラネジ 11/64-40 L=6	(2)
32		SS-7110570-SP	SCREW 11/64-40 L=4.8	マルヒラネジ 11/64-40 L=4.8	(1)
33		SS-7110570-SP	SCREW 11/64-40 L=4.8	マルヒラネジ 11/64-40 L=4.8	(1)
34		PS-0300082-KH	SPRING PIN 3X8	スプリング ピン 3.0X8	(1)
35		SS-7110840-SP	SCREW 11/64-40 L=7.8	マルヒラネジ 11/64-40 L=7.8	(2)
36		WP-0450801-SD	WASHER 4.5X10X0.8	ヒラサガネ 4.5X10X0.8	(2)
37		SS-7110510-SP	SCREW 11/64-40 L=5	マルヒラネジ 11/64-40 L=5	(1)
38		WP-0482086-SD	WASHER 4.8X11.5X2	ヒラサガネ 4.8X11.5X2	(1)
39		NS-6110420-SP	NUT 11/64-40	ロツカクナツト 11/64-40	(1)
40		NS-6110420-SP	NUT 11/64-40	ロツカクナツト 11/64-40	(1)
41		SS-7110840-SP	SCREW 11/64-40 L=7.8	マルヒラネジ 11/64-40 L=7.8	2
42		139-31308	SAFETY ARM	キトウ アンゼンウチ	1
43		SS-6151412-TP	SCREW 15/64-28 L=14	ロツカクナツト 15/64-28	1
44		139-31407	SAFETY PLATE	ウワトキリ メス アンゼンイタ	1
45		139-31506	SAFETY PLATE MOUNTING BASE	ウワトキリメスアンゼンイタ トリツケイタ	1
46		SD-0640231-SP	HINGE SCREW D=6.35 H=2.3	ダウネジ D=6.35 H=2.3	1
47		SS-7150740-SP	SCREW 15/64-28 L=7	マルヒラネジ 15/64-28 L=7	2
48		139-31605	HOLDING PLATE	キトウ アンゼンウチイタ	1
49		SS-2621540-SP	SCREW 3/16-32 L=15	マルヒラネジ 3/16-32 L=15	1
50		139-33403	CUTTING SCISSORS	ウワトキリ ハサミ ストッパ	1
51		SS-7110570-SP	SCREW 11/64-40 L=4.8	マルヒラネジ 11/64-40 L=4.8	1
52		139-33601	LEVER SHAFT	ウワトキリ レバ -ツク	1
53		SS-6151412-TP	SCREW 15/64-28 L=10.5	ロツカクナツト 15/64-28	2
54		WP-0621016-SD	WASHER 6.2X13X1	ヒラサガネ 6.2X13X1	2
55		CS-0800816-SH	THRUST HOLDER D=8 W=8	スラストウケ D=8 W=8	1
56		SS-6110420-TP	SCREW 11/64-40 L=4.8	ヒラネジ 11/64-40 L=4.8	(2)
57		139-39806	CONNECTING LINK A	シャタ リンケツリンク A	1
58		SD-0640271-TP	HINGE SCREW	ダウネジ	1
59		139-39905	CONNECTING LINK B	シャタ リンケツリンク B	1
60		SD-0550212-TP	HINGE SCREW D=5.5 H=2.1	ダウネジ D=5.5 H=2.1	1
61		SS-7110510-SP	SCREW 11/64-40 L=5	マルヒラネジ 11/64-40 L=5	1
62		B1110-280-000	THREAD CUTTING LINK SPRING RAC	イトキリ リンクハネカケ	1
63		137-47506	SPRING	メス クトウ フツク ヒツパリハネ	1
64		137-47308	SUSPENSION SCREW	メス クトウ フツクハネカケ	1
65		139-39459	THREAD PULLING ARM ASM.	イトタケ リウチ (クミ)	1
66		SS-6110650-TP	SCREW 11/64-40 L=5.5	ヒラネジ 11/64-40 L=5.5	2
67		139-39707	SHAFT	イトタケ リウチ シク	1
68		139-39608	LEVER	イトタケ リレバ	1
69		SS-8090410-SP	SCREW 9/64-40 L=3.5	トメネジ 9/64-40 L=3.5	1
70		B3103-850-000	HINGE STUD	アンナイウチ ビン	1
71		139-31209	STOPPER	ウワトキリ ストッパ	1
72		139-33700		ウワトキリ レンケツリンク モトシハネ	1
73		WP-0450801-SD	WASHER 4.5X10X0.8	ヒラサガネ 4.5X10X0.8	1
74		NS-6110310-SP	NUT 11/64-40	ロツカクナツト 11/64-40	1

9.WORK CLAMP CARRIER COMPONENTS

布送り関係

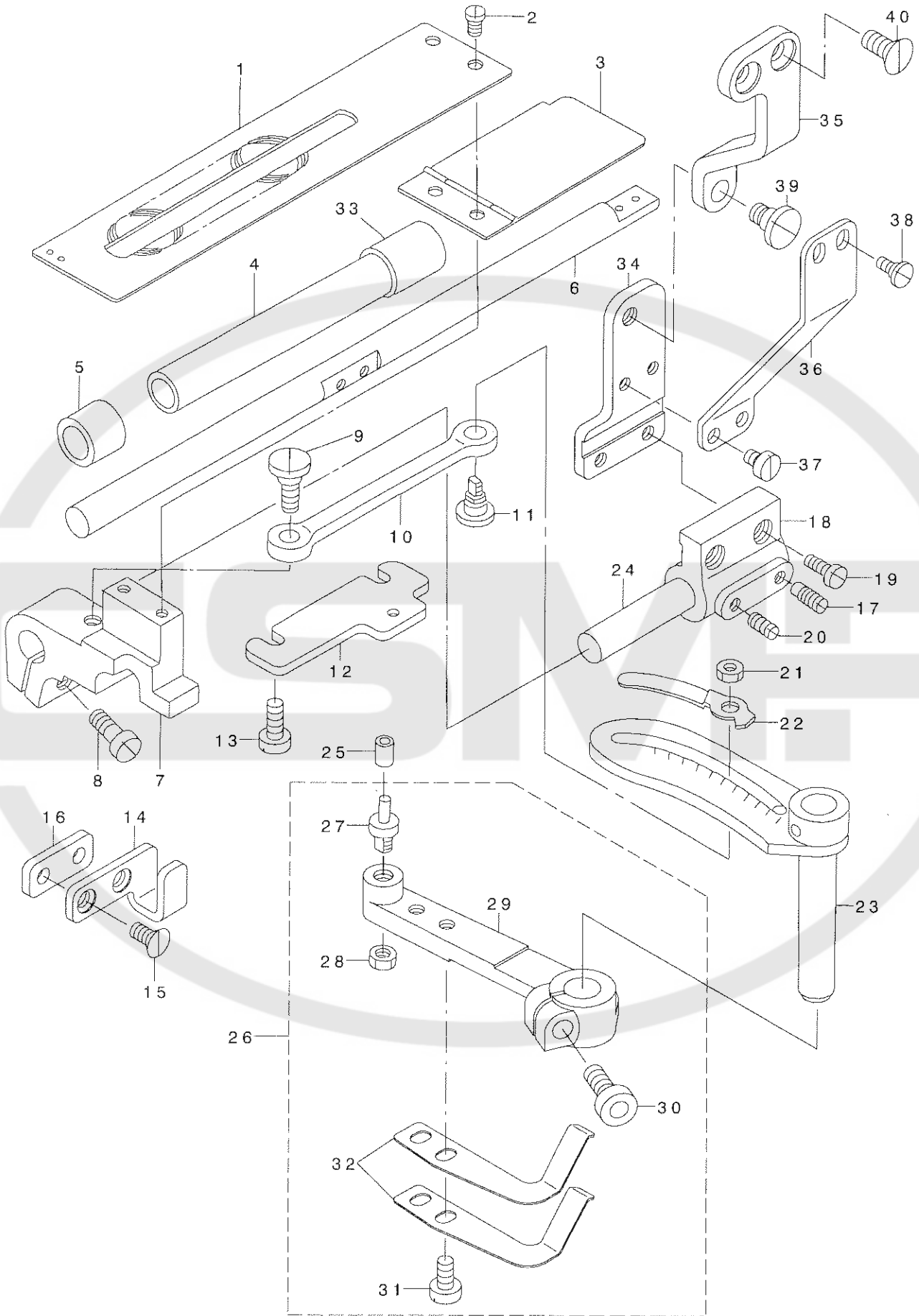

REF. NO	NOTE	PART NO.	DESCRIPTION	品名	Qty
1		137-23507	WORK CLAMP CARRIER	ヌノオクリイタ	1
2		SS-5120810-SP	SCREW	ハ' イント' ネジ'	2
3		137-24653	BRACKET COVER CONNEC.	ヌノオクリイタ' イカハ' - ケツゴ' ウ	1
4		137-25700	BEARING, REAR	オサエウテ' オクリシ' クウケ ウシロ	1
5		137-25601	BEARING, FRONT	オサエウテ' オクリシ' クウケ マエ	1
6		139-27702	SHAFT	オサエウテ' オクリシ' ク	1
7		137-23705	WORK CLAMP ARM BRACKET	ヌノオクリイタ' イ	1
8		SS-6151440-SP	SCREW 15/64-28 L=14	ヒラネジ' 15/64-28 L=14	1
9		SD-0870401-SP	HINGE SCREW D= 8.73 H= 4	タ' ソネジ' D=8.73 H=4	1
10		137-23903	CLAMP CARRIER BRACKET PINMAN	ヌノオクリ ロツト'	1
11		137-23804	LENGTH REGULATING HINGE STUD	オクリチヨウセツ シ' ク	1
12		139-27306	GUIDE PLATE	ヌノオクリイタ' イ アンナイ' ハ' ソ	1
13		SS-6121210-SP	SCREW 3/16-28 L=12	ヒラネジ' 3/16-28 L=12	2
14		139-27801	PRESSER ARM GUIDE	オサエウテ' アンナイ	1
15		SS-1121010-SP	SCREW	サラネジ'	2
16		139-26902	SPACER	オサエウテ' スパ' -サー	1
17		SS-8150920-SP	SET-SCREW	トメネジ'	1
18		137-25007	SUPPORTING BRACKET	オサエウテ' シ' タ' イ	1
19		SS-6121210-SP	SCREW 3/16-28 L=12	ヒラネジ' 3/16-28 L=12	2
20		SS-8150710-SP	SCREW 15/64-28 L=7	トメネジ' 15/64-28 L=7	1
21		NS-6150430-SP	NUT 15/64-28	ロツカクナツト 15/64-28	1
22		137-24406	INDICATOR	シ' ソ	1
23		137-24067	WORK CLAMP UPPER ARM CONNEC.	ヌノオクリ ウテ' ウエケツゴ' ウ	1
24		137-24505	WORK CLAMP ARM SLIDE ROD	ヌノオクリ シ' ク	1
25		B2502-232-000	ROLLER	ヌノオクリカム コロ	1
26		139-27959	CLOTH FEEDER ARM COMPL. (LOWER)	ヌノオクリ ウテ' シ' タ' (ケツゴ' ウ)	1
27		B1602-761-000	BELL CRANK ROLLER STUD	ヌノオクリ コロシ' ク	(1)
28		NS-6150310-SP	NUT 15/64-28	ロツカクナツト 15/64-28	(1)
29		139-27900	CLOTH FEEDER ARM, LOWER	ヌノオクリ ウテ' シ' タ	(1)
30		SS-6151612-TP	SCREW	ロツカクアナホ' ルト	(1)
31		SS-6120930-TP	SCREW 3/16-28 L=9	ヒラネジ' 3/16-28 L=9	(2)
32		139-28007	SPRING	フ' レーキ イタハ' ネ	(2)
33		137-25809	BEARING, FRONT	オサエウテ' オクリシ' クウケ (ウシロ) B	1
34		139-27504	CONNECTING PLATE B	オサエウテ' レンケツハ' ソ B	1
35		139-27603	CONNECTING PLATE C	オサエウテ' レンケツハ' ソ C	1
36		139-27405	CONNECTING PLATE A	オサエウテ' レンケツハ' ソ A	1
37		SS-6110610-TP	SCREW 11/64-40 L=6	ヒラネジ' 11/64-40 L=6	2
38		SD-0500251-SP	HINGE SCREW D= 5 H= 2.5	タ' ソネジ' D=5 H=2.5	2
39		SD-0720501-SP	HINGE SCREW D=7.24 H=5	タ' ソネジ' D=7.24 H=5	1
40		SS-1151310-TP	SCREW	サラネジ'	2

10. BOBBIN THREAD TRIMMER COMPONENTS

下糸切り関係

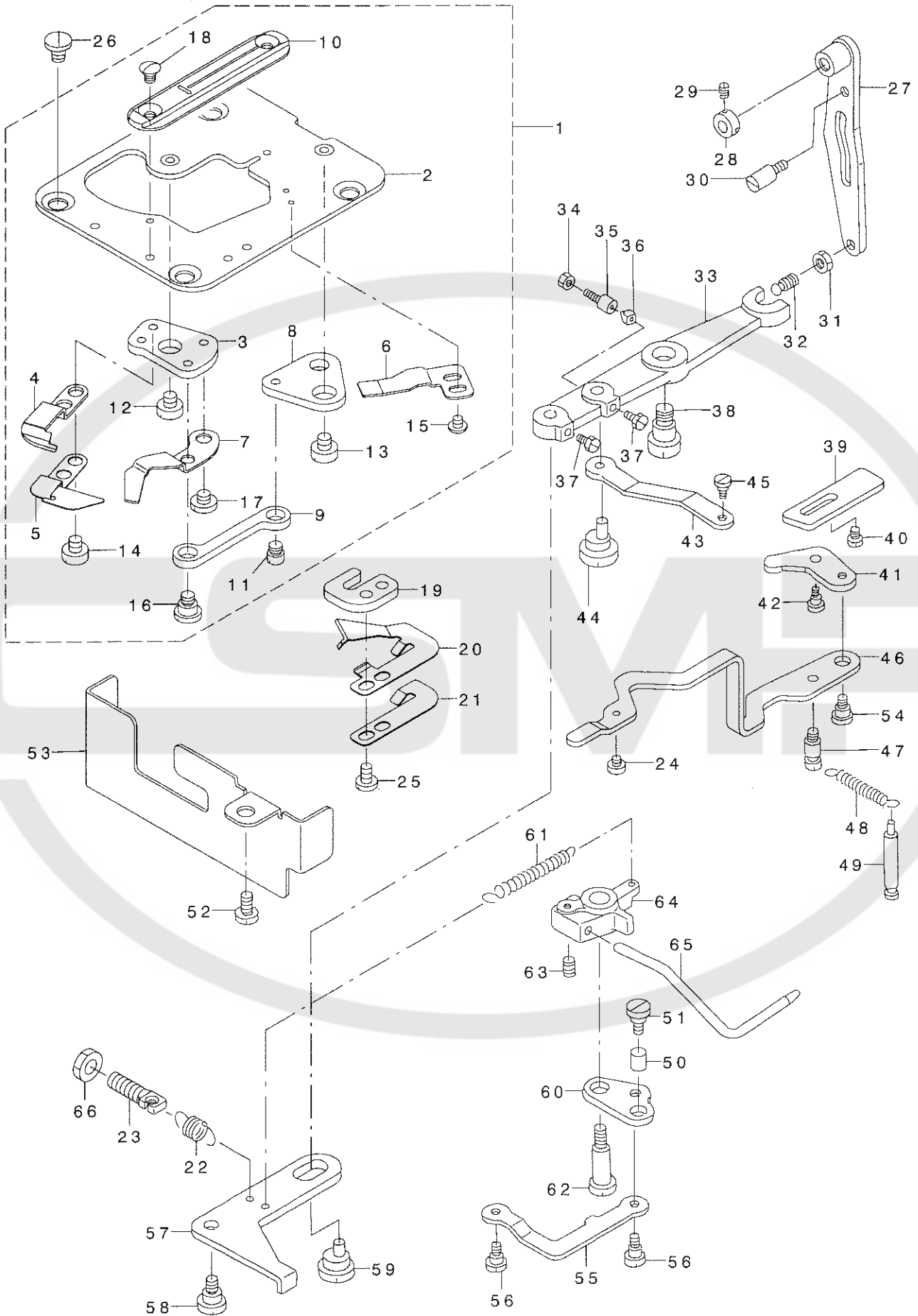

REF. NO	NOTE	PART NO.	DESCRIPTION	ヒソメイ	Qty
1		139-34260	THROAT PLATE COMPL.	ハリイタ'イ(ケツゴ'ウ)	1
2		139-34252	THROAT PLATE ASM.	ハリイタ'イ(クミ)	(1)
3		139-34401	KNIFE FITTING BASE	シタイト'キリ'メストリツク'イ	(1)
4		139-34500	DRIVING KNIFE	シタイト'キリ'ト'ウメス	(1)
5		139-34609	BOBBIN THREAD GUIDE PLATE	シタイト'カ'イト'イタ	(1)
6		139-34708	FIXING KNIFE	シタイト'キリ'コテイメス	(1)
7		139-34807	BOBBIN THREAD PULLER	シタイト'タ'グ'リウテ'	(1)
8		139-34906	LINK B	シタイト'キリ'リンク' B	(1)
9		139-35002	LINK C	シタイト'キリ'リンク' C	(1)
10		137-39107	THROAT PLATE	ハリイタ	(1)
11		D2522-232-D00	PIN	ツマミ'ア'タ'イ'タ'カ'ム'ピ'ン	(1)
12		SS-6110430-TP	SCREW 11/64-40 L= 4.0	ヒラ'ネ'ジ' 11/64-40 L=4	(1)
13		SS-6110430-TP	SCREW 11/64-40 L= 4.0	ヒラ'ネ'ジ' 11/64-40 L=4	(1)
14		SS-6110480-SP	SCREW 11/64-40 L=4.3	ヒラ'ネ'ジ' 11/64-40 L=4.3	(2)
15		SS-4080310-SP	SCREW 1/8-44 L=3.4	ナ'ハ'ネ'ジ' 1/8-44 L=3.4	(2)
16		SD-0640321-SP	HINGE SCREW D= 6.35 H= 3.2	タ'ン'ネ'ジ' D=6.35 H=3.2	(1)
17		SS-7110340-SP	SCREW 11/64-40 L= 3.2	マル'ヒラ'ネ'ジ' 11/64-40 L= 3.2	(1)
18		SS-2090530-SP	SCREW 9/64-40 L= 4.8	マル'サ'ラ'ネ'ジ' 9/64-40 L=4.8	(2)
19		139-35101	SPRING FITTING BASE	シタイト'ホ'ジ'ハ'ネ'ト'リツク'イ	1
20		139-35200	SPRING	シタイト'ホ'ジ'ハ'ネ'	1
21		139-35507	HOLD SPRING	シタイト'ホ'ジ'ホ'ジ'ヨ'ハ'ネ'	1
22		139-35705	SPRING	シタイト'キ'リ'レ'ハ' -モ'ト'シ'ハ'ネ'	1
23		137-17509	SUSPENSION SCREW	フリ'ハ'ハ' チ'ヨ'ウ'セツ'ハ'ネ'カ'ケ'	1
24		SS-6060210-SP	SCREW 3/32-56 L= 1.9	ヒラ'ネ'ジ' 3/32-56 L=1.9	1
25		SS-7110710-SP	SCREW 11/64-40 L=7	マル'ヒラ'ネ'ジ' 11/64-40 L=7	2
26		SS-6120620-TP	SCREW	ヒラ'ネ'ジ'	4
27		137-37655	DRIVING ARM ASM.	シタイト'キ'リ'ク'ト'ウ'ウ'テ'ク'ミ	1
28		CS-0800816-SH	THRUST HOLDER D=8 W=8	ス'ラ'ス'ト'ウ'ケ' D=8 W=8	1
29		SS-8110422-TP	SCREW 11/64-40 L=4	ト'メ'ネ'ジ' 11/64-40 L=4	2
30		137-22004	LIFTING LEVER STOPPER A	カ'サ'エ'ア'グ' ス'ト'ツ'ハ' A	1
31		NS-6150310-SP	NUT 15/64-28	ロ'ツ'カ'ク'ナ'ツ'ト' 15/64-28	1
32		B2412-047-000	BALL SCREW	シタイト'キ'リ'ア'ン'ソ'イ'ビ'ン	1
33		137-36715	DRIVING LEVER	シタイト'キ'リ'レ'ハ' -	1
34		NS-6150310-SP	NUT 15/64-28	ロ'ツ'カ'ク'ナ'ツ'ト' 15/64-28	1
35		B1453-771-000	STOPPER	ス'ト'ツ'ハ' -	1
36		B1432-761-000	SWING ARM STOPPER RUBBER	キ'セ'ン' ハ'ン'カ'ン' オ'シ'ホ' - ア'ツ'ツ'コ'	1
37		SS-9120910-TP	SCREW 3/16-28 L=9	ロ'ツ'カ'ク'ホ' ル'ト' 3/16-28 L=9	2
38		SD-0791271-SP	HINGE SCREW D= 7.94 H=12.7	タ'ン'ネ'ジ' D=7.94 H=12.7	1
39		139-35408	SPRING RELEASING CAM	ホ'ジ'ハ'ネ' カ'イ'ジ'ヨ'カ'ム	1
40		SS-6120940-SP	SCREW 3/16-28 L=9	ヒラ'ネ'ジ' 3/16-28 L=9	2
41		137-37101	ACTUATING LEVER	シタイト'キ'リ'メ'ス'サ'ト'ウ'レ'ハ' -	1
42		SD-0550271-TP	HINGE SCREW D= 5.50 H= 2.7	タ'ン'ネ'ジ' D=5.5 H=2.7	1
43		137-37309	BOBBIN THREAD TRIMMER LINK	シタイト'キ'リ'リンク'	1
44		137-37408	LINK ROD	シタイト'キ'リ'リンク'ク'	1
45		SD-0640321-SP	HINGE SCREW D= 6.35 H= 3.2	タ'ン'ネ'ジ' D=6.35 H=3.2	1
46		139-35309	SPRING RELEASING PLATE	シタイト'ホ'ジ'ハ'ネ'カ'イ'ジ'ヨ'イ'タ'	1
47		137-37002	SUSPENTION SCREW A	シタイト'キ'リ'サ'ト'ウ'イ'タ'リンク'ハ'ネ'カ'ケ'A	1
48		GBR-01606000	RELEASE RETURN SPRING	カ'イ'ジ'ヨ'モ'ト'シ'ハ'ネ'	1
49		137-37507	SUSPENSION SCREW B	シタイト'キ'リ'サ'ト'ウ'イ'タ'リンク'ハ'ネ'カ'ケ'B	1
50		137-51300	KNIFE STOP LEVER STOPPER	メ'ス'ト'メ'レ'ハ' - ス'ト'ツ'ハ'	1
51		SD-0640752-TP	HINGE SCREW D= 6.35 H= 7.5	タ'ン'ネ'ジ' D=6.35 H=7.5	1
52		SS-6121050-SP	SCREW 3/16-28 L= 9.5	ヒラ'ネ'ジ' 3/16-28 L=9.5	1
53		139-20707	DUST PREVENTION COVER	ホ'ウ'シ'ン'カ'ハ' -	1
54		SD-0550271-TP	HINGE SCREW D= 5.50 H= 2.7	タ'ン'ネ'ジ' D=5.5 H=2.7	1
55		137-38604	LINK	ホ'ビ'ン'オ'サ'エ'モ'ト'シ'リンク'	1
56		SD-0640321-SP	HINGE SCREW D= 6.35 H= 3.2	タ'ン'ネ'ジ' D=6.35 H=3.2	2
57		137-38117	BOBBIN PRESSER LEVER	ホ'ビ'ン'オ'サ'エ'レ'ハ' -	1
58		SD-0720331-SP	HINGE SCREW D= 7.24 H= 3.3	タ'ン'ネ'ジ' D=7.24 H=3.3	1
59		137-39008	LINK ROD	ホ'ビ'ン'オ'サ'エ'リンク'ク'	1
60		137-38414	SUSPENSION SCREW	ホ'ビ'ン'オ'サ'エ'モ'ト'シ'レ'ハ' -	1
61		137-38711	SPRING	ホ'ビ'ン'オ'サ'エ'サ'ト'ウ'レ'ハ'ネ'	1
62		SD-0791503-SP	HINGE SCREW D=7.94 H=15	タ'ン'ネ'ジ' D=7.94 H=15	1
63		SS-8110520-TP	SCREW 11/64-40 L= 4.5	ト'メ'ネ'ジ' 11/64-40 L=4.5	1
64		137-38216	BOBBIN PRESSER BASE	ホ'ビ'ン'オ'サ'エ'ウ'テ'イ	1
65		137-38307	BOBBIN PICKER BRACKET	ホ'ビ'ン'オ'サ'エ'ウ'テ'	1
66		NS-6150310-SP	NUT 15/64-28	ロ'ツ'カ'ク'ナ'ツ'ト' 15/64-28	1

# 11. HOOK DRIVING SHAFT COMPONENTS

下軸関係

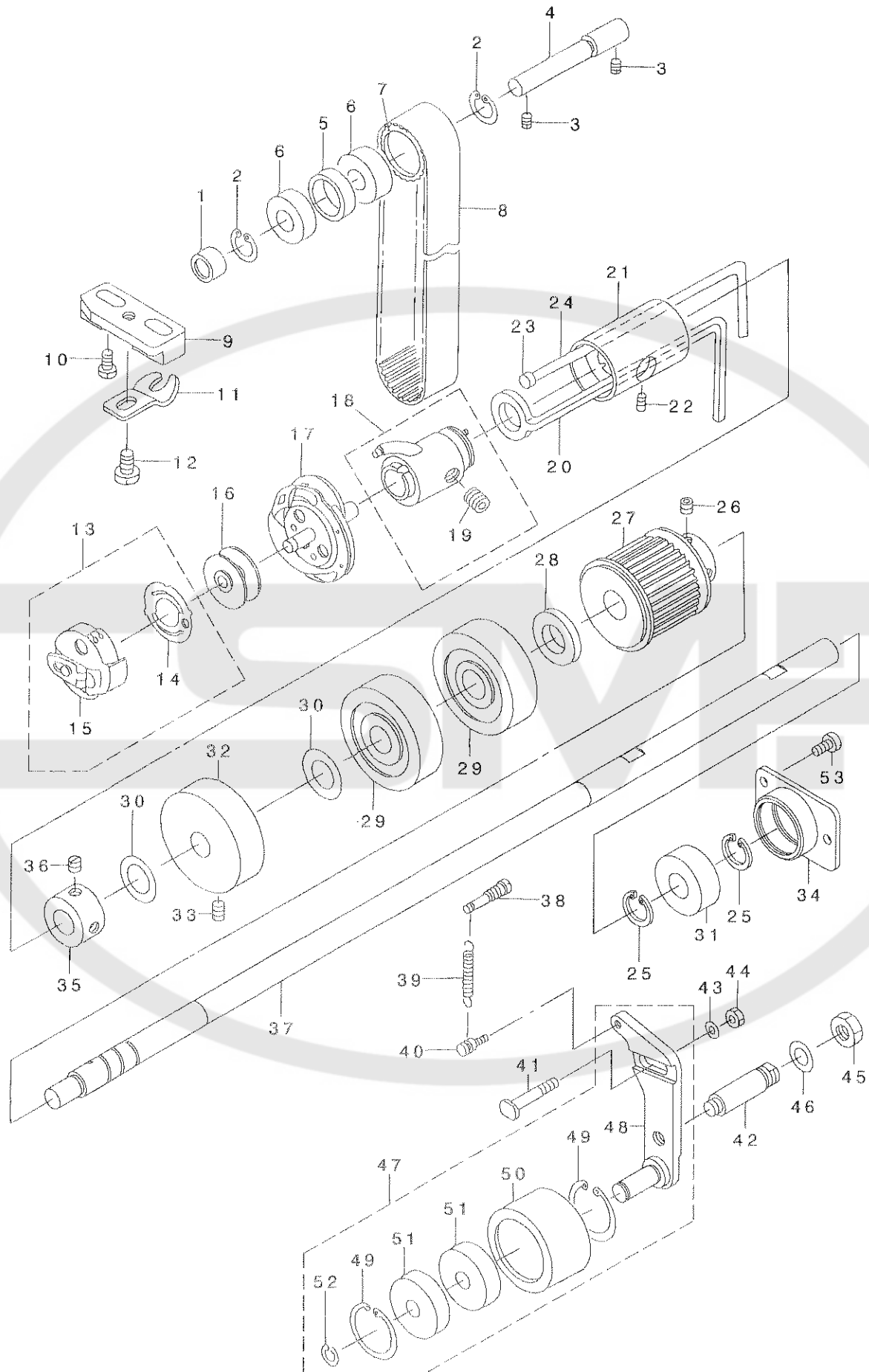



REF. NO	NOTE	PART NO.	DESCRIPTION	ヒソメイ	Qty
1		137-10504	INTERMEDIATE SPROCKET WASHER	チュウカン スフ ロケツト ウケワ	1
2		RC-2791218-KP	RETAINING RING	Cガ タトメワ	2
3		SS-8150510-TP	SCREW 15/64-28 L= 4.7	トメネジ 15/64-28 L=4.7	2
4		137-10306	INTERMEDIATE SPROCKET SHAFT	チュウカン スフ ロケツト シク	1
5		137-10405	INTERMEDIATE SPROCKET RING	チュウカン スフ ロケツト リンク	1
6		SB-1100006-00	BALL BEARING	コロガリ シクウケ	2
7		137-10207	INTERMEDIATE SPROCKET	チュウカン スフ ロケツト	1
8		137-10603	TIMING BELT	タイミング ハ ルト	1
9		137-29306	BOBBIN CASE POSITIONING PLATE	ウチガ マトメダ イ	1
10		SS-6111040-SP	SCREW 11/64-40 L= 9.5	ヒラネジ 11/64-40 L=9.5	2
11		137-27102	STOPPER	ウチガ マトメ A	1
12		SS-7110510-SP	SCREW 11/64-40 L=5	マルヒラネジ 11/64-40 L= 5	1
13		137-29769	BOBBIN CASE ASM.	ホ ビンケ-ス クミ	1
14		137-29702	BOBBIN CASE SPRING	クウデン ホ ウシ ハ ネ	(1)
15		137-29751	BOBBIN CASE CONNEC.	ホ ビンケ-ス ケツコ ウ	(1)
16		B1811-771-000	BOBBIN	ホ ビン	1
17		137-29058	HOOK CONNEC.	カマケツコ ウ	1
18		137-29652	HOOK SLEEVE CONNEC.	カマシク ツキテ ケツコ ウ	1
19		SS-8660612-TP	SCREW 1/4-40 L=6	トメネジ 1/4-40 L=6	(4)
20		137-28308	OIL SUPPLY FELT	カマキユウ フエルト	1
21		139-28908	BUSHING, FRONT	シモンク マメタル	1
22		SS-8150432-TH	SCREW 15/64-28 L=4	トメネジ 15/64-28 L=4	1
23		137-27300	RUBBER PLUG	シモンク マメタル トメシ	1
24		CQ-3000000-F0	OIL FELT	ロツト フエルト	0.1
25		RC-3000002-KP	RETAINING RING	Cガ タトメワ	2
26		SS-8660612-TP	SCREW 1/4-40 L=6	トメネジ 1/4-40 L=6	2
27		137-27706	HOOK DRIVING SHAFT SPROCKET	シタシク スフ ロケツト	1
28		B2924-470-000	THRUST COLLAR	ウラオクリシク スラストウケ	1
29		SB-1100007-00	BALL BEARING	コロガリ シクウケ	2
30		137-28100	WASHER	シタシク スラスト サ ガ ネ	1
31		SB-1100001-00	BEARING	ハ アリシク A	1
32		139-28809	THRUST BRACKET	シモンク スラストウケダ イ	1
33		SS-8150920-SP	SET-SCREW	トメネジ	1
34		139-29005	SUPPORT BEARING	シモンク ホシ ヨハ アリシク ウケ	1
35		CS-1001011-SH	THRUST COLLAR	スラスト カラ-	1
36		SS-8660610-TP	SCREW 1/4-40 L=6	トメネジ 1/4-40 L=6	2
37		139-28700	HOOK DRIVING SHAFT	シモンク	1
38		137-11205	SUSPENSION SCREW	アイラ ア ハ ネカケ	1
39		137-11106	IDLER PULLEY ADJUSTING SPRING	アイラ ア -リ チヨウセツハ ネ	1
40		B1110-280-000	THREAD CUTTING LINK SPRING RAC	イトキリ リンクハ ネカケ	1
41		137-11007	IDLER ADJUSTING SCREW	アイラ チヨウセツネジ	1
42		139-23206	SET-SCREW	アイラ-コテイイタ トメネジ	1
43		WP-0621016-SD	WASHER 6.2X13X1	ヒラサ ガ ネ 6.2X13X1	1
44		NS-6150310-SP	NUT 15/64-28	ロツカクナツト 15/64-28	1
45		NS-6280610-SP	NUT	ロツカク ナツト	1
46		WP-1221016-SP	WASHER	ヒラサ ガ ネ	1
47		139-23362	IDLER FIXED PLATE COMPL.	アイラ-コテイイタ ケツコ ウ	1
48		139-23354	IDLER FIXED PLATE ASM.	アイラ-コテイイタ(クミ)	(1)
49		RC-3781518-KP	RETAINING RING	Cガ タトメワ	(2)
50		137-10702	IDLER PULLEY	アイラ ア -リ	(1)
51		SB-1100007-00	BALL BEARING	コロガリ シクウケ	(2)
52		RC-0931011-KP	RETAINING RING	Cガ タトメワ	(1)
53		SS-6121050-SP	SCREW 3/16-28 L= 9.5	ヒラネジ 3/16-28 L=9.5	2

12. STOP-MOTION COMPONENTS (1)

遮断関係 (1)

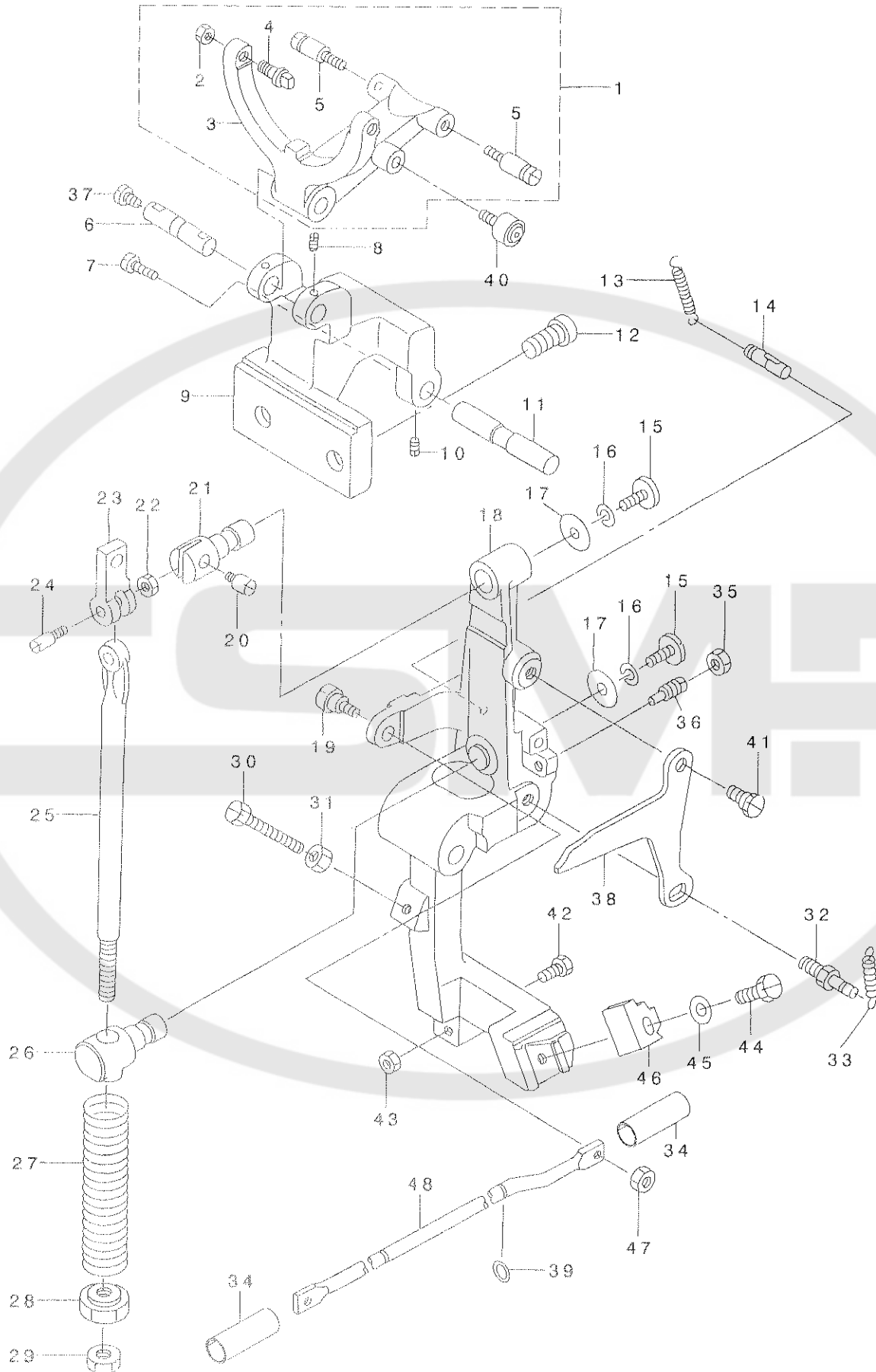

REF. NO	NOTE	PART NO.	D E S C R I P T I O N	品 名	Qty
1		137-41251	CLUTCH MANIPULATING ARM COMPL.	クラッチリフター- ケツゴウ	1
2		NS-6150310-SP	NUT 15/64-28	ロツカクナツト 15/64-28	(2)
3		137-41202	CLUTCH MANIPULATING ARM	クラッチ リフター	(1)
4		137-41103	PIN	クラッチ リフター-ピ ン	(2)
5		B1631-012-B00	SUSPENSION STUD B	ヒツハ <sup>レ</sup> リ ハ <sup>レ</sup> ネカケ B	(2)
6		137-41301	PIN	クラッチ リフター- シ <sup>レ</sup> ク	1
7		SS-7110510-SP	SCREW 11/64-40 L=5	マルヒラネシ <sup>レ</sup> 11/64-40 L= 5	1
8		SS-8110422-TP	SCREW 11/64-40 L=4	トメネシ <sup>レ</sup> 11/64-40 L=4	2
9		137-41509	STOP-MOTION BEARING BRACKET	シヤタ <sup>レ</sup> ソウチ トリツケタ <sup>レ</sup> イ	1
10		SS-8150822-TP	SCREW 15/64-28 L=8	トメネシ <sup>レ</sup> 15/64-28 L=8	2
11		137-41608	STOP-MOTION LEVER SHAFT	シヤタ <sup>レ</sup> ソ フレ-ム シ <sup>レ</sup> ク	1
12		SM-6102002-TP	SCREW M10 L=20	ロツカクアナホ <sup>レ</sup> ルト M10 L=20	2
13		139-30201	SPRING A	シヤタ <sup>レ</sup> ソハ <sup>レ</sup> ネ A	2
14		137-44800	SUSPENSION SCREW	ハ <sup>レ</sup> ネカケ	1
15		SS-7151330-SP	SCREW 15/64-28 L=13.0	マルヒラネシ <sup>レ</sup> 15/64-28 L=13	2
16		B2623-232-000	WASHER	サ <sup>レ</sup> ガ <sup>レ</sup> ネ	2
17		WP-0612056-SD	WASHER 6.1X18.5X2	ヒラサ <sup>レ</sup> ガ <sup>レ</sup> ネ 6.1X18.5X2	2
18		137-41400	STOP-MOTION LEVER	シヤタ <sup>レ</sup> ソ フレ-ム	1
19		B2646-771-000	HINGE SCREW	キト <sup>レ</sup> - アンセ <sup>レ</sup> ソウテ <sup>レ</sup> ロツト <sup>レ</sup> シ <sup>レ</sup> ク	1
20		B2611-232-000	STOP LINK CONNECTING SCREW	ウワシ <sup>レ</sup> ク ストツハ <sup>レ</sup> レンケツネシ <sup>レ</sup>	1
21		B2608-232-000	STOP LINK HINGE STUD	ストツハ <sup>レ</sup> - ピ ン	1
22		NS-6620310-SP	NUT 3/16-32	ロツカクナツト 3/16-32	1
23		137-41905	STOP LINK	ウワシ <sup>レ</sup> ク ストツハ <sup>レ</sup>	1
24		B2613-232-000	STOP LINK ROD HINGE SCREW	ツキアケ <sup>レ</sup> ホ <sup>レ</sup> - レンケツネシ <sup>レ</sup>	1
25		B2612-232-000	STOP LINK ROD	ツキアケ <sup>レ</sup> ホ <sup>レ</sup> -	1
26		137-42002	STOP LINK ROD HINGE STUD	ツキアケ <sup>レ</sup> ホ <sup>レ</sup> ウ アンナイ	1
27		B2619-232-000	STOP LINK ROD PRESSURE SPRING	ツキアケ <sup>レ</sup> ホ <sup>レ</sup> - アツシユクハ <sup>レ</sup> ネ	1
28		B2621-232-000	NUT, FOR STOP LINK ROD	ハ <sup>レ</sup> ネウケ ナツト	1
29		NS-6240630-SP	NUT 3/8-18	ロツカクナツト 3/8-18	1
30		SS-9154540-SP	SCREW 15/64-28 L=45	ロツカクホ <sup>レ</sup> ルト 15/64-28 L=45	1
31		NS-6150310-SP	NUT 15/64-28	ロツカクナツト 15/64-28	1
32		137-40808	INTERCEPTION SPRING STAND B	シヤタ <sup>レ</sup> ソハ <sup>レ</sup> ネカケ B	1
33		139-30300	SPRING B	シヤタ <sup>レ</sup> ソハ <sup>レ</sup> ネ B	1
34		137-67108	OIL CAP	ユホ <sup>レ</sup> ウ キヤツフ	2
35		NS-6150310-SP	NUT 15/64-28	ロツカクナツト 15/64-28	1
36		SS-8151770-SP	SCREW 15/64-28 L=17.0	トメネシ <sup>レ</sup> 15/64-28 L=17	1
37		SS-7110510-SP	SCREW 11/64-40 L=5	マルヒラネシ <sup>レ</sup> 11/64-40 L= 5	1
38		139-29906	CLUTCH CHANGE-OVER CAM	クラッチ キリカエカ	1
39		RO-0601501-00	RUBBER RING	オリンク	2
40		139-30003	CHANGE-OVER ROLLER	キリカエローラ-	1
41		SS-9681610-TP	SCREW 9/32-28 L=16	ロツカクホ <sup>レ</sup> ルト 9/32-28 L=16	1
42		SS-9201510-SN	BOLT 5/16-18 L=15	ロツカクホ <sup>レ</sup> ルト 5/16-18 L=15	1
43		NS-6200520-SP	NUT 5/16-18	ロツカクナツト 5/16-18	1
44		SS-9152130-CP	SCREW 15/64-28 L=20.5	ロツカクホ <sup>レ</sup> ルト 15/64-28	1
45		WP-0612516-SD	WASHER 6.1X15.2X2.5	ヒラサ <sup>レ</sup> ガ <sup>レ</sup> ネ 6.1X15.2X2.5	1
46		139-30102	HOOK A	フック A	1
47		NS-6150310-SP	NUT 15/64-28	ロツカクナツト 15/64-28	1
48		137-42705	STARTING LINK DRIVING ROD	キト <sup>レ</sup> ウ アンセ <sup>レ</sup> ソウテ <sup>レ</sup> ロツト <sup>レ</sup>	1

### 13. STOP-MOTION COMPONENTS (2)

遮断関係 (2)

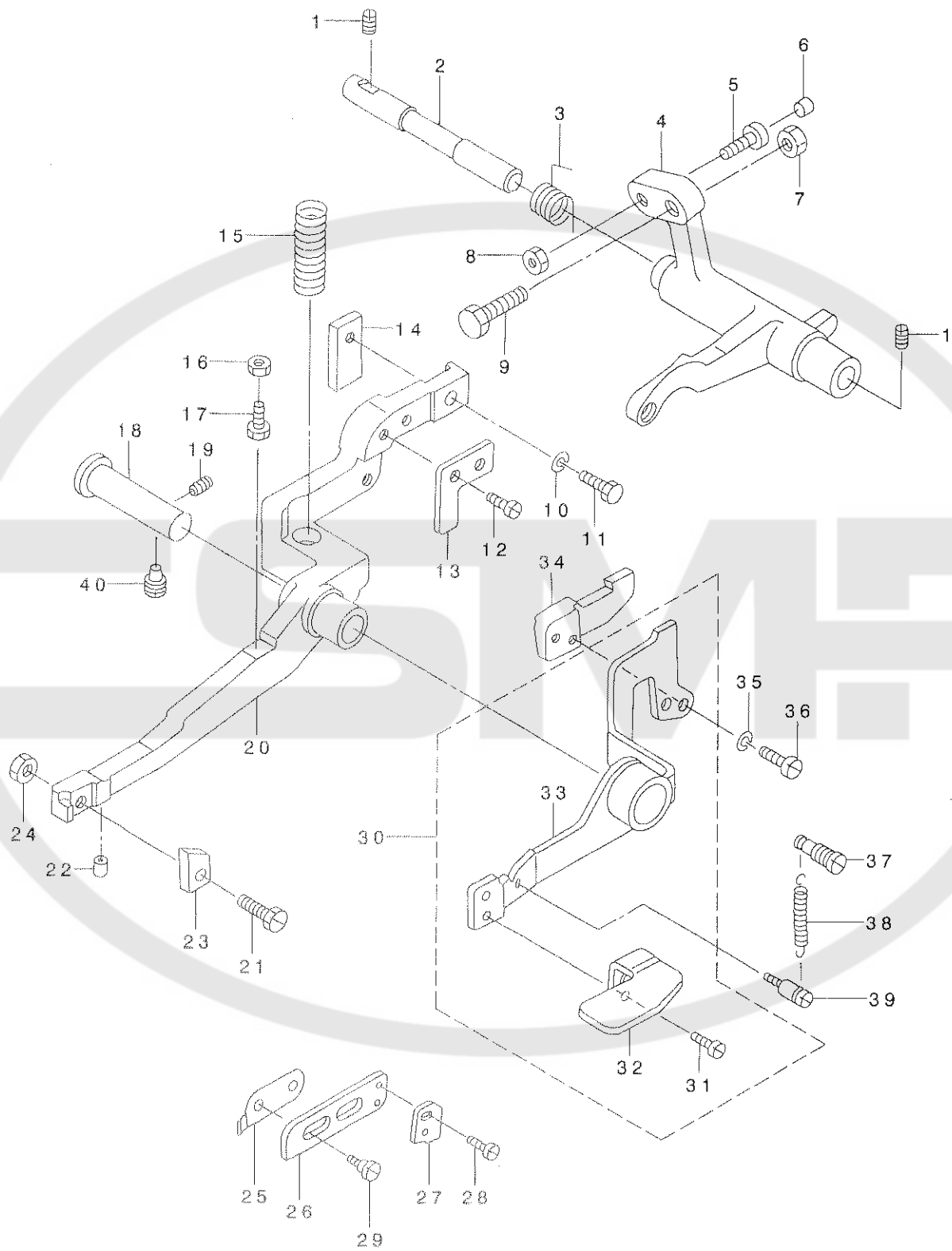

REF. NO	NOTE	PART NO.	DESCRIPTION	ヒソメイ	Qty
1		SS-8150510-TP	SCREW 15/64-28 L= 4.7	トメネジ 15/64-28 L=4.7	2
2		137-43604	STARTING LEVER STUD	キトウレハ - シク	1
3		137-43711	SPRING	キトウレハ - モトシハネ	1
4		137-43513	STARTING LEVER	キトウレハ -	1
5		B1453-771-000	STOPPER	ストツハ -	1
6		B1432-761-000	SWING ARM STOPPER RUBBER	キセンハンカンオシホ - フツシユ	1
7		NS-6200710-SP	NUT 5/16-18	ロツカクナツト 5/16-18	1
8		NS-6150310-SP	NUT 15/64-28	ロツカクナツト 15/64-28	1
9		SS-9201973-CP	SCREW 5/16-18 L=19	ロツカクホルト 5/16-18 L=19	1
10		WS-0651510-KP	SPRING WASHER 6.5X12.5X1.5	ハネサガネ 6.5X12.5X1.5	1
11		SS-9152130-CP	SCREW 15/64-28 L=20.5	ロツカクホルト 15/64-28	1
12		SS-6120930-TP	SCREW 3/16-28 L=9	ヒラネジ 3/16-28 L=9	2
13		137-43208	EMERGENCY STOP HOLDER	キンキユウテイシオサエイタ	1
14		B2607-761-000	LATCH(B)	フツク B	1
15		137-40907	SPRING, B	フツクヒキハズシレハ - ハネ B	1
16		NS-6150310-SP	NUT 15/64-28	ロツカクナツト 15/64-28	1
17		SS-9151120-CP	SCREW 15/64-28 L=11	ロツカクホルト 15/64-28 L=11	1
18		137-42309	PRESSER BAR LEVER SHAFT	フツクヒキハズシレハ - シク	1
19		SS-8150710-SP	SCREW 15/64-28 L=7	トメネジ 15/64-28 L=7	1
20		137-42200	TRIPPING LEVER	フツクヒキハズシレハ -	1
21		SS-9152130-CP	SCREW 15/64-28 L=20.5	ロツカクホルト 15/64-28	1
22		137-44909	TRIPPING LEVER, RUBBER	フツクヒキハズシレハ - コム	1
23		137-42606	STOP-MOTION LEVER CATCH C	フツク C	1
24		NS-6150430-SP	NUT 15/64-28	ロツカクナツト 15/64-28	1
25		137-45203	SPRING	テイソクストツハ ハネ	1
26		137-45104	LOW SPEED STOPPER BRACKET	テイソクストツハ ダイ	1
27		137-45005	LOW SPEED STOPPER	テイソクストツハ	1
28		SS-4080320-TP	SCREW 1/8-44 L=3.4	ナハネジ 1/8-44 L=3.4	2
29		SD-0650302-SP	HINGE SCREW D= 6.50 H= 3.0	ダンネジ D=6.5 H=3	2
30		137-42861	EMERGENCY STOPPER CONNEC.	キンキユウテイシレハ - (ケツゴウ)	1
31		SS-1110640-TP	SCREW 11/64-40 L= 5.5	サラネジ 11/64-40 L=5.5	(2)
32		137-43307	EMERGENCY STOP ARM, A	キンキユウテイシウテ A	(1)
33		137-42853	EMERGENCY STOPPER ASM.	キンキユウテイシレハ - クミ	(1)
34		137-43000	EMERGENCY STOP PLATE	キンキユウテイシハン	1
35		WP-0480856-SP	WASHER 4.8X8.4X0.8	ヒラサガネ 4.8X8.4X0.8	2
36		SS-7110910-TP	SCREW 11/64-40 L= 8.5	マルヒラネジ 11/64-40 L=8.5	2
37		137-16907	SUSPENSION SCREW	キセンチヨウセツハネカケ	1
38		135-25803	LEVER SPRING, T	オサエアケレハ - カエツハネ	1
39		B1110-280-000	THREAD CUTTING LINK SPRING RAC	イトキリリンクハネカケ	1
40		137-51805	SCREW	シヤタソレントウウテ (A)トメネジ A	1

14. KNIFE COMPONENTS (1)

布切りメス関係 (1)

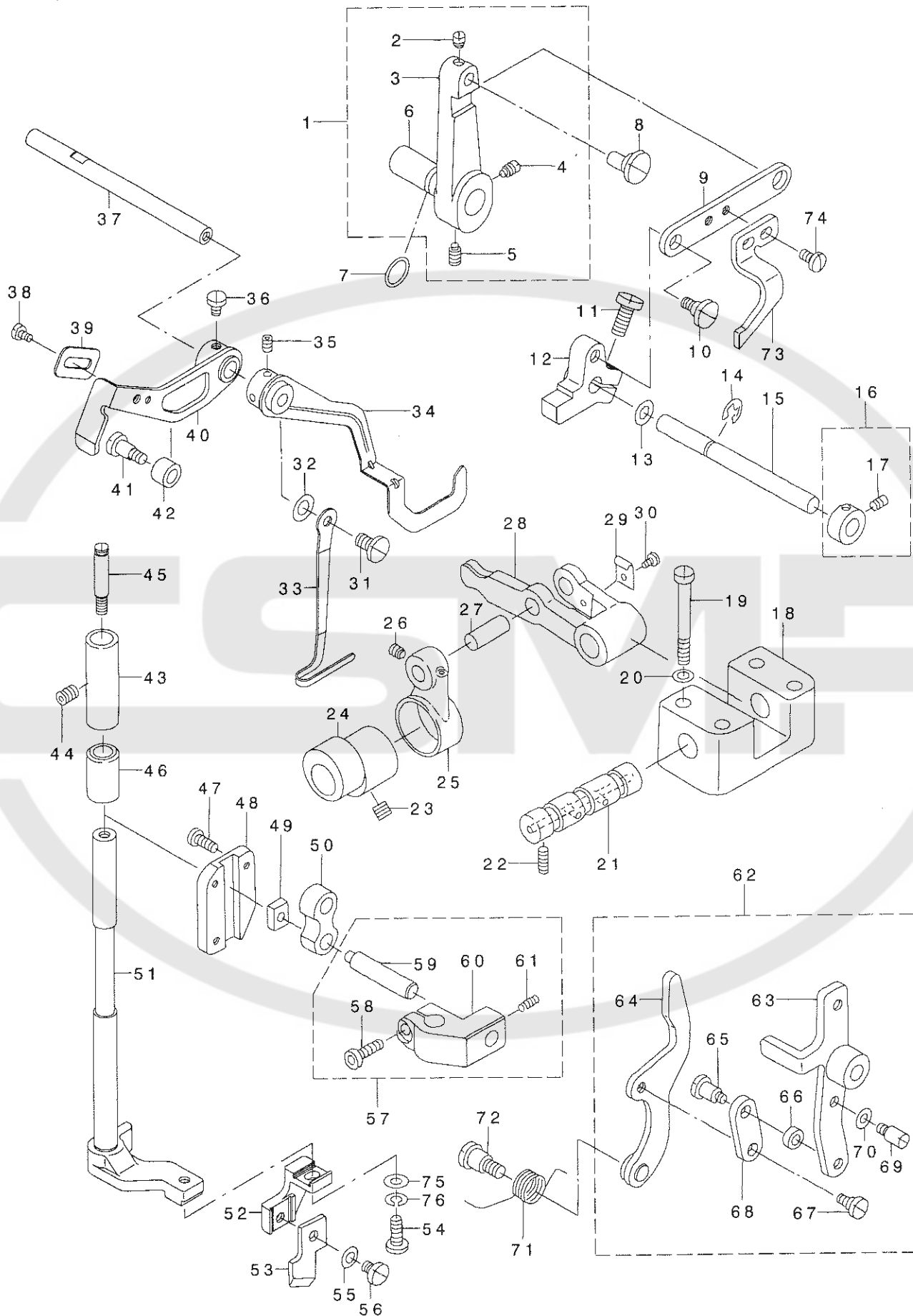

REF. NO	NOTE	PART NO.	DESCRIPTION	品名	Qty
1		137-48355	STOP-MOTION LINK ARM A CONNEC.	シャタ'ンレント'ウウテ' (A)(ケツゴ'ウ)	1
2		SS-8620410-TM	SCREW 3/16-32 L=4	トメネジ' 3/16-32 L=4	(1)
3		137-48306	ARM, A	シャタ'ンレント'ウウテ' A	(1)
4		SS-8150710-SP	SCREW 15/64-28 L=7	トメネジ' 15/64-28 L=7	(1)
5		137-51805	SCREW	シャタ'ンレント'ウウテ' (A)トメネジ' A	(1)
6		137-32904	STARTING SAFETY ARM PIN	キト'ウアンゼン'シ'クウテ'	(1)
7		RO-0742401-00	RUBBER RING	オリツク	1
8		137-37408	LINK ROD	シタトキリ リンク'ク	1
9		139-36406	LINK	シャタ'ンレント'ウウテ' リンク	1
10		SD-0720331-SP	HINGE SCREW D= 7.24 H= 3.3	ダ'ンネジ' D=7.24 H=3.3	1
11		SS-6151412-TP	SCREW 15/64-28 L=14	ロツカクア'ナホ' ルト 15/64-28	1
12		139-36505	ARM, B	シャタ'ンレント'ウウテ' (B)	1
13		B1223-771-000	NEEDLE ROD CRANK WASHER	ハリホ' -クラック ワッシャ-	1
14		RE-0600000-K0	E-RING 6	Eカ'タメワ 6	1
15		137-48603	ARM SHAFT	シャタ'ンレント'ウウテ' シ'ク	1
16		CS-080081B-SH	THRUST COLLAR ASM. D=8.0 W=8	スラストワ' D=8 W=8 クミ	1
17		SS-6110420-TP	SCREW 11/64-40 L=4.8	ヒラネジ' 11/64-40 L=4.8	(2)
18		137-47704	CRANK SHAFT BRACKET	メス'クト'ウウテ' シ'ク'ダ'イ	1
19		SS-9154540-SP	SCREW 15/64-28 L=45	ロツカクホ' ルト 15/64-28 L=45	4
20		WP-0651056-SD	WASHER 6.5X11X1	ヒラサ'ガ'ネ 6.5X11X1	4
21		137-47803	KNIFE BAR DRIVING CRANK SHAFT	メス'クト'ウウテ' シ'ク	1
22		SS-8150822-TP	SCREW 15/64-28 L=8	トメネジ' 15/64-28 L=8	2
23		SS-8660612-TP	SCREW 1/4-40 L=6	トメネジ' 1/4-40 L=6	2
24		137-48207	KNIFE BAR DRIVING CAM	メス'クト'ウカハ	1
25		137-48108	KNIFE BAR DRIVING CRANK	メス'クト'ウロツト'	1
26		SS-8110422-TP	SCREW 11/64-40 L=4	トメネジ' 11/64-40 L=4	1
27		137-48009	KNIFE BAR DRIVING ROD SHAFT	メス'クト'ウロツト' シ'ク	1
28		137-47902	KNIFE BAR DRIVING CRANK	メス'クト'ウウテ'	1
29		B2657-771-000	GUIDE	ケ-ブル' アンナイ	1
30		SS-6090520-SP	SCREW 9/64-40 L= 5.0	ヒラネジ' 9/64-40 L=5	1
31		SS-6110810-TP	SCREW 11/64-40 L=8	ヒラネジ' 11/64-40 L=8	1
32		WP-0551016-SH	WASHER 5.5X13X1	ヒラサ'ガ'ネ 5.5X13X1	2
33		139-36604	THREAD CHECK WIRE	イトキレ ケンツウツワイヤ-	1
34		137-50955	KNIFE STOP LEVER ASM.	メス'トメレハ' - クミ	1
35		SS-8110422-TP	SCREW 11/64-40 L=4	トメネジ' 11/64-40 L=4	2
36		SS-7110540-SP	SCREW 11/64-40 L=5	マルヒラネジ' 11/64-40 L= 5	2
37		139-36703	GEARING ARM B ASM.	メス'トメレハ' - シ'ク	1
38		SS-7110410-SP	SCREW 11/64-40 L=4	マルヒラネジ' 11/64-40 L= 4	1
39		139-37305	KNIFE STOP LEVER WEIGHT	メス'トメレハ' - ネリ	1
40		139-37164	KNIFE STOP LEVER ARM COMPL.	メス'トメレハ' -ウテ' (ケツゴ'ウ)	1
41		SD-0640641-SP	HINGE SCREW D= 6.35 H= 6.4	ダ'ンネジ' D=6.35 H=6.4	1
42		137-51300	KNIFE STOP LEVER STOPPER	メス'トメレハ' - スツハ'	1
43		137-46003	KNIFE BAR UPPER BUSHING	メス'ホ'ウウメタル	1
44		SS-8150822-TP	SCREW 15/64-28 L=8	トメネジ' 15/64-28 L=8	1
45		137-32102	GUIDE PIN	ウウテ'キリ'メス'アンナイ'シ'ク	1
46		137-45906	KNIFE BAR LOWER BUSHING	メス'ホ'ウ'シ'タメタル	1
47		SS-6111010-TP	SCREW 11/64-40 L= 9.5	ヒラネジ' 11/64-40 L=9.5	3
48		137-46409	CONNEC. SLIDE BLOCK GUIDE	カクコマ'ガ'イト'	1
49		137-46300	NEEDLE BAR CONNEC. SLIDE BLOCK	カクコマ	1
50		137-46508	KNIFE BAR CONNECTING LINK	メス'ホ'ウ'リンク	1
51		139-36851	KNIFE BAR ASM.	メス'ホ'ウ'(クミ)	1
52		139-36109	KNIFE FITTING BASE	メス'トメレハ'ダ'イ	1
53		B2702-047-L00	KNIFE 1/2"	メス' 1/2	1
54		SS-6621212-TP	SCREW 3/16-32 L=12.0	ヒラネジ' 3/16-32 L=12	2
55		WP-0501016-SD	WASHER 5X10.5X1	ヒラサ'ガ'ネ 5X10.5X1	1
56		SS-7620750-SP	SCREW 3/16-32 L= 6.5	マルヒラネジ' 3/16-32 L=6.5	1
57		137-46151	KNIFE BAR BRACKET CONNEC.	メス'ホ'ウ'ダ'キ (ケツゴ'ウ)	1
58		SS-6151412-TP	SCREW 15/64-28 L=14	ロツカクア'ナホ' ルト 15/64-28	(1)
59		137-46201	KNIFE BAR SHAFT	メス'ホ'ウ'シ'ク	(1)
60		137-46102	KNIFE BAR BRACKET	メス'ホ'ウ'ダ'キ	(1)
61		SS-8110422-TP	SCREW 11/64-40 L=4	トメネジ' 11/64-40 L=4	(1)
62		139-37065	ARM COMPL.	フツクヒキモト'シ'ク' (ケツゴ'ウ)	1
63		139-37057	ARM ASM.	フツクヒキモト'シ'ク' (クミ)	(1)
64		137-49056	LEVER ASM.	フツクヒキモト'シ'レハ' - クミ	(1)
65		SD-0640752-TP	HINGE SCREW D= 6.35 H= 7.5	ダ'ンネジ' D=6.35 H=7.5	(1)
66		B2613-280-000	STOP-MOTION REGULATING CAM ROL	シ'タ'シ'レキ'ヨ'カ'ゴ'ロ	(1)
67		SD-0640321-TP	HINGE SCREW D=6.35 H=3.2	ダ'ンネジ' D=6.35 H=3.2	(1)
68		137-48900	LINK	フツクヒキモト'シ'リンク	(1)
69		B1114-280-000	PIN	ピン	(1)
70		WP-0450846-SP	WASHER	ヒラサ'ガ'ネ	(1)
71		137-49205	SPRING	フツクヒキモト'シ'レハ' - ハ'ネ	1
72		SD-0791271-SP	HINGE SCREW D= 7.94 H=12.7	ダ'ンネジ' D=7.94 H=12.7	1
73		139-37206	HIGH SPEED SAFETY PLATE	コウツク'アンゼン'ハ'シ'	1
74		SS-7110840-SP	SCREW 11/64-40 L=7.8	マルヒラネジ' 11/64-40 L=7.8	2
75		WP-0501016-SD	WASHER 5X10.5X1	ヒラサ'ガ'ネ 5X10.5X1	1
76		WS-0510002-KN	SPRING WASHER	ハ'ネサ'ガ'ネ 5.1X9.2X1.3	1

15.KNIFE COMPONENTS (2)

布切りメス関係 (2)

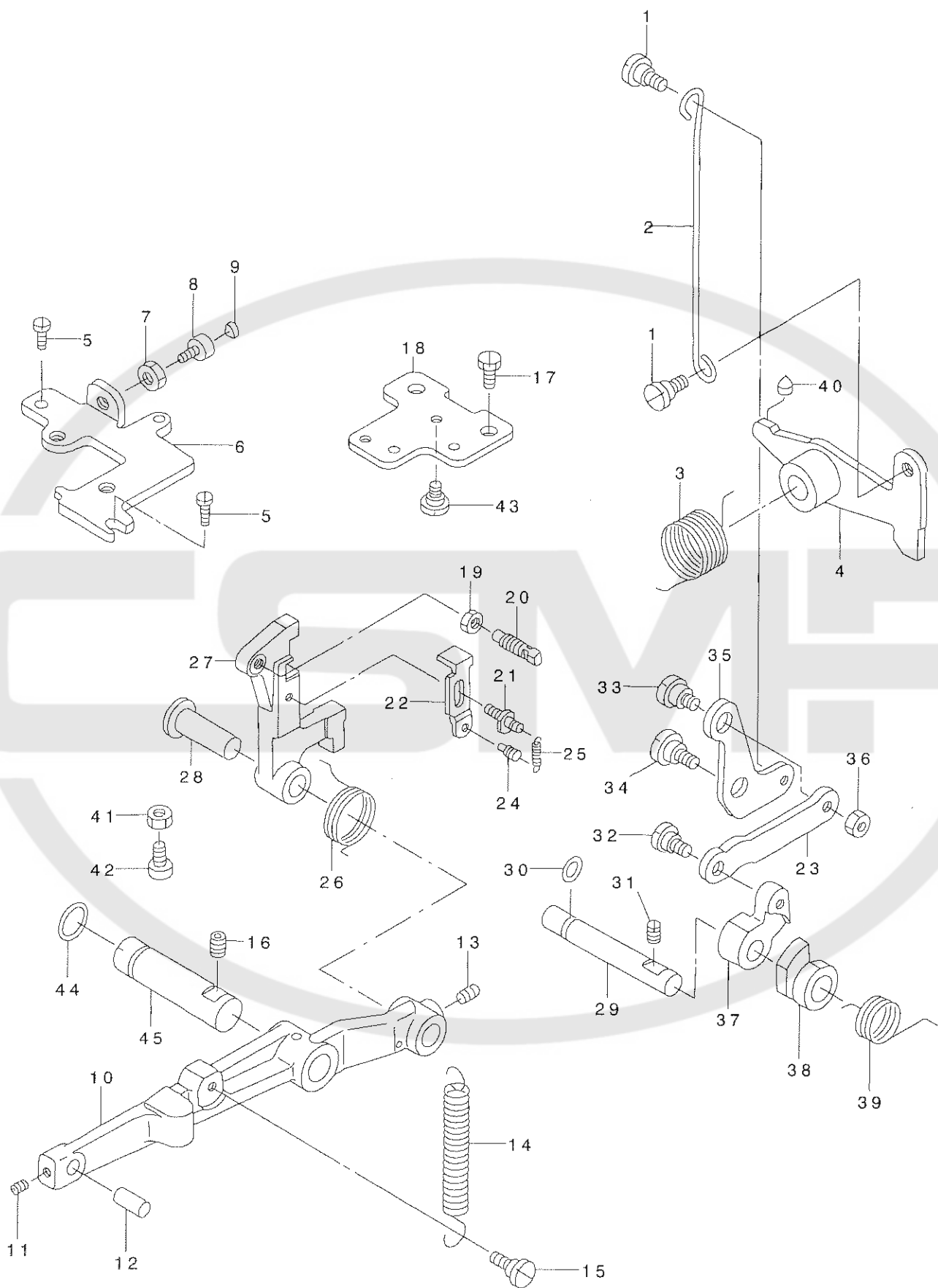



REF. NO	NOTE	PART NO.	DESCRIPTION	ヒソメイ	Qty
1		SD-0600403-TP	HINGE SCREW	ウワオクリフ - リ タ' ソネジ'	2
2		137-49908	RATCHET PAWL LINK LEVER	フツク サト' ウリンク レハ' -	1
3		137-49809	SPRING	メス サト' ウリンク モト' シハ' ネ	1
4		137-49650	KNIFE DRIVING LINK ASM.	メス サト' ウリンク クミ	1
5		SS-6120940-SP	SCREW 3/16-28 L=9	ヒラネジ' 3/16-28 L=9	2
6		137-51607	STOPPER PLATE	レント' ウ ウデ' ストツハ' タ' イ	1
7		NS-6150310-SP	NUT 15/64-28	ロツカクナツト 15/64-28	1
8		B1453-761-000	SWING ARM STOPPER	フリハハ' チヨ-セツウデ' ストツハ' -	1
9		B1432-761-000	SWING ARM STOPPER RUBBER	キセン ハンカン オシホ' - フ' ツシユ	1
10		137-46706	KNIFE BAR DRIVING LEVER	メス クト' ウ レハ' -	1
11		SS-8110422-TP	SCREW 11/64-40 L=4	トメネジ' 11/64-40 L=4	1
12		137-46607	HINGE SCREW	リンク シ' ク	1
13		SS-8150822-TP	SCREW 15/64-28 L=8	トメネジ' 15/64-28 L=8	1
14		137-46904	SPRING	メス クト' ウレハ' - ヒツハ' リハ' ネ	1
15		SD-0790201-SD	HINGE SCREW D=7.9 H=2.0	タ' ソネジ' D=7.9 H=2	1
16		SS-8150822-TP	SCREW 15/64-28 L=8	トメネジ' 15/64-28 L=8	1
17		SS-9151160-CP	SCREW 15/64-28 L=10.5	ロツカクホ' ルト 15/64-28 L=115	2
18		139-40606	BRACKET	キュウユ フ' ソリジ' ク トリツクハ' ソ	1
19		NS-6660430-SP	NUT 1/4-40	ロツカクナツト 1/4-40	1
20		137-47605	SCREW	メス トメクト' ウ フツクネジ'	1
21		137-47308	SUSPENSION SCREW	メス クト' ウ フツクハ' ネ カケ	1
22		137-47407	SUSPENSION PLATE	メス クト' ウ フツクカケ イタ	1
23		137-50104	RATCHET PAWL CONNECTION LINK	フツク サト' ウ レンセツ リンク	1
24		B1110-280-000	THREAD CUTTING LINK SPRING RAC	イトキリ リンクハ' ネカケ	1
25		137-47506	SPRING	メス クト' ウ フツク ヒツハ' リハ' ネ	1
26		137-47209	SPRING	メス クト' ウ フツクハ' ネ	1
27		139-36307	HOOK	メス クト' ウフツク	1
28		137-47001	BELL CRANK SHAFT	メス クト' ウ フツクジ' ク	1
29		137-50500	RATCHET PAWL SHAFT	フツク サト' ウツメ シ' ク	1
30		RO-0481901-00	RUBBER RING	Oリング'	1
31		SS-8150822-TP	SCREW 15/64-28 L=8	トメネジ' 15/64-28 L=8	1
32		SD-0600401-TP	HINGE SCREW D= 6 H= 4	タ' ソネジ' D=6 H=4	1
33		137-51706	SCREW	フツクサト' ウ チヨウセツ ネジ'	1
34		SD-0790303-SP	HINGE SCREW D= 7.94 H= 3.0	タ' ソネジ' D=7.94 H=3	1
35		137-50005	RATCHET PAWL LINK	フツク サト' ウ リンク	1
36		NS-6150310-SP	NUT 15/64-28	ロツカクナツト 15/64-28	1
37		137-50203	RATCHET PAWL, A	フツク サト' ウ ツメA	1
38		137-50302	RATCHET PAWL, B	フツク サト' ウ ツメB	1
39		137-50609	SPRING	フツク サト' ウツト モト' シハ' ネ	1
40		B1432-761-000	SWING ARM STOPPER RUBBER	キセン ハンカン オシホ' - フ' ツシユ	1
41		NS-6150810-SP	NUT 15/64-28	ロツカクナツト 15/64-28	1
42		137-50757	STOPPER ASM.	メスクト' ウレハ' - ストツハ' クミ	1
43		SD-0720221-SP	HINGE SCREW D= 7.24 H= 2.2	タ' ソネジ' D=7.24 H=2.2	1
44		RO-0781901-00	RUBBER RING	Oリング'	1
45		137-46805	KNIFE BAR DRIVING LEVER SHAFT	メス クト' ウレハ' - シ' ク	1

16. FEED CAM COMPONENTS

主カム関係

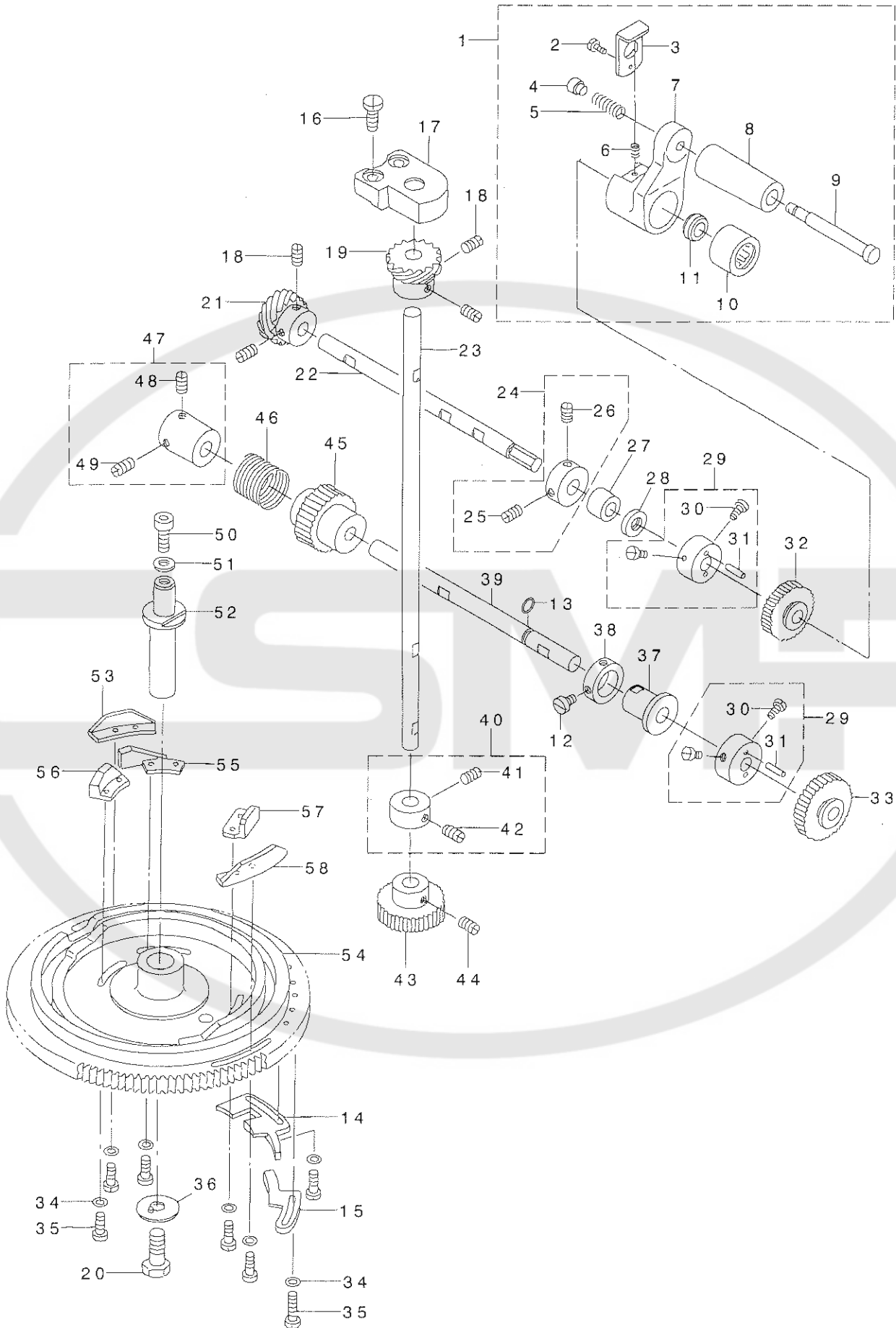

REF. NO	NOTE	PART NO.	DESCRIPTION	品名	Qty
1		139-01368	HANDLE CRANK COMPL.	ハンド・ルウテ' ケツコ'ウ	1
2		SS-6060510-TP	SCREW 3/32-56 L=4.5	ヒラネジ' 3/32-56 L=4.5	(1)
3		137-55905	HANDLE STOPPER	ハンド' ル ストツパ'	(1)
4		137-53009	HANDLE SHAFT	ハンド' ルシ'ク センタン	(1)
5		137-52902	SPRING	ハンド' ル シ'クハ'ネ	(1)
6		B1527-512-00E	SPRING	オサエハ'ネ	(1)
7		139-01301	HANDLE CRANK	ハンド' ル ウテ'	(1)
8		137-56101	HANDLE SHAFT	ハンド' ル	(1)
9		137-56010	HANDLE SHAFT	ハンド' ルシ'ク	(1)
10		SB-3080006-00	BALL BEARING	ゴロカ' リシ'クウケ	(1)
11		137-55814	CLUTCH SHAFT	ハンド' ル クラッチシ'ク	(1)
12		SS-6110710-TP	SCREW 11/64-40 L= 6.5	ヒラネジ' 11/64-40 L=6.5	2
13		RO-0611801-00	RUBBER RING	Oリング'	1
14		139-38600	STOP CAM	テイシ' カム	1
15		137-53306	LOW-SPEED CAM	テイソク' カム	1
16		SS-7151410-TP	SCREW 15/64-28 L=14	マルヒラネジ' 15/64-28 L=14	2
17		137-54304	FEED CAM DRIVING BEARING	カム クト'ウ シ'クウケ	1
18		SS-8660610-TP	SCREW 1/4-40 L=6	トメネジ' 1/4-40 L=6	4
19		137-54403	FEED CAM GEAR B	カム クト'ウネジ' ハク'ルマ B	1
20		SS-9241513-CP	SCREW 3/8-18 L=15	ロツカクア'ホ'ルト 3/8-18 L=15	1
21		137-52704	FEED CAM GEAR A	カム クト'ウネジ' ハク'ルマ A	1
22		137-54510	SHAFT	シュト'ウ ハント'ルシ'ク	1
23		137-54205	FEED CAM DRIVING SHAFT	カム クト'ウ シ'ク	1
24		CS-090121A-SH	THRUST COLLAR ASM.	スラストカラ'クミ	1
25		SS-8660530-TP	SCREW 1/4-40 L= 4.5	トメネジ' 1/4-40 L=4.5	(1)
26		SS-8660610-TP	SCREW 1/4-40 L=6	トメネジ' 1/4-40 L=6	(1)
27		137-54809	SPUR GEAR BUSHING	コウカン' ハク'ルマシ'クウケ	1
28		137-54908	SPUR GEAR OIL SEAL	コウカン' ハク'ルマ オイルシ'ール	1
29		137-54650	SPUR GEAR BUSHING CONNEC.	コウカン' ハク'ルマダ'イ'ケツコ'ウ	2
30		SS-6121050-SP	SCREW 3/16-28 L= 9.5	ヒラネジ' 3/16-28 L=9.5	(4)
31		B2917-761-000	SPUR GEAR BUSHING PIN	コウカン' ハク'ルマ ピ'ン	(4)
32	#01	137-58602	SPUR GEAR 113	コウカン' ハク'ルマ(113)	1
33	#01	137-58701	SPUR GEAR 183	コウカン' ハク'ルマ(183)	1
34		WP-0480856-SP	WASHER 4.8X8.4X0.8	ヒラサ'ガ'ネ 4.8X8.4X0.8	14
35		SS-7111410-TP	SCREW 11/64-40 L=14	マルヒラネジ' 11/64-40 L=14	14
36		137-54007	WASHER	シユカム' トメサ'ガ'ネ	1
37		139-38402	HANDLE SHAFT METAL	ハンド' ルシ'クメタル	1
38		139-38501	HANDLE SHAFT METAL WASHER	ハンド' ルシ'クメタルサ'	1
39		139-38709	WORM GEAR SHAFT	ウオ-ム' ハク'ルマシ'ク	1
40		CS-100101B-SH	THRUST COLLAR ASM.	スラストカラ'クミ	1
41		SS-8660330-SP	SCREW 1/4-40 L= 3.0	トメネジ' 1/4-40 L=3	(1)
42		SS-8660530-TP	SCREW 1/4-40 L= 4.5	トメネジ' 1/4-40 L=4.5	(1)
43		137-54106	FEED CAM DRIVING GEAR	カム クト'ウ'ハク'ルマ	1
44		SS-8660610-TP	SCREW 1/4-40 L=6	トメネジ' 1/4-40 L=6	2
45		139-38303	WORM GEAR	ウオ-ム' ハク'ルマ	1
46		137-55400	CLUTCH SPRING	クラッチ'ハ'ネ	1
47		137-55350	CLUTCH COLLAR CONNEC.	クラッチカラ'ケツコ'ウ	1
48		SS-8660810-TP	SCREW 1/4-40 L=8	トメネジ' 1/4-40 L=8	(1)
49		SS-8660610-TP	SCREW 1/4-40 L=6	トメネジ' 1/4-40 L=6	(1)
50		SS-6151412-TP	SCREW 15/64-28 L=14	ロツカクア'ホ'ルト 15/64-28	1
51		WP-0612056-SD	WASHER 6.1X18.5X2	ヒラサ'ガ'ネ 6.1X18.5X2	1
52		137-53900	FEED CAM SHAFT	シユカム' シ'ク	1
53		137-53819	BAR TRIPPING SEGMENT, 2	タ'イ2カント'メ'カム	1
54		137-53116	FEED CAM	シユカム'	1
55		137-53405	KNIFE TRIPPING SEGMENT	メス'サト'ウカム	1
56		137-53611	RELEASE TRIPPING SEGMENT, 2	タ'イ2ト'ユルメ'カム	1
57		137-53512	RELEASE TRIPPING SEGMENT, 1	タ'イ1ト'ユルメ'カム	1
58		137-53702	BAR TRIPPING SEGMENT NO.1	タ'イ1カント'メ'カム	1

NOTE (注記)

#01...SEE PAGE 59

59ページ参照

17. THREAD TENSION COMPONENTS

糸調子関係

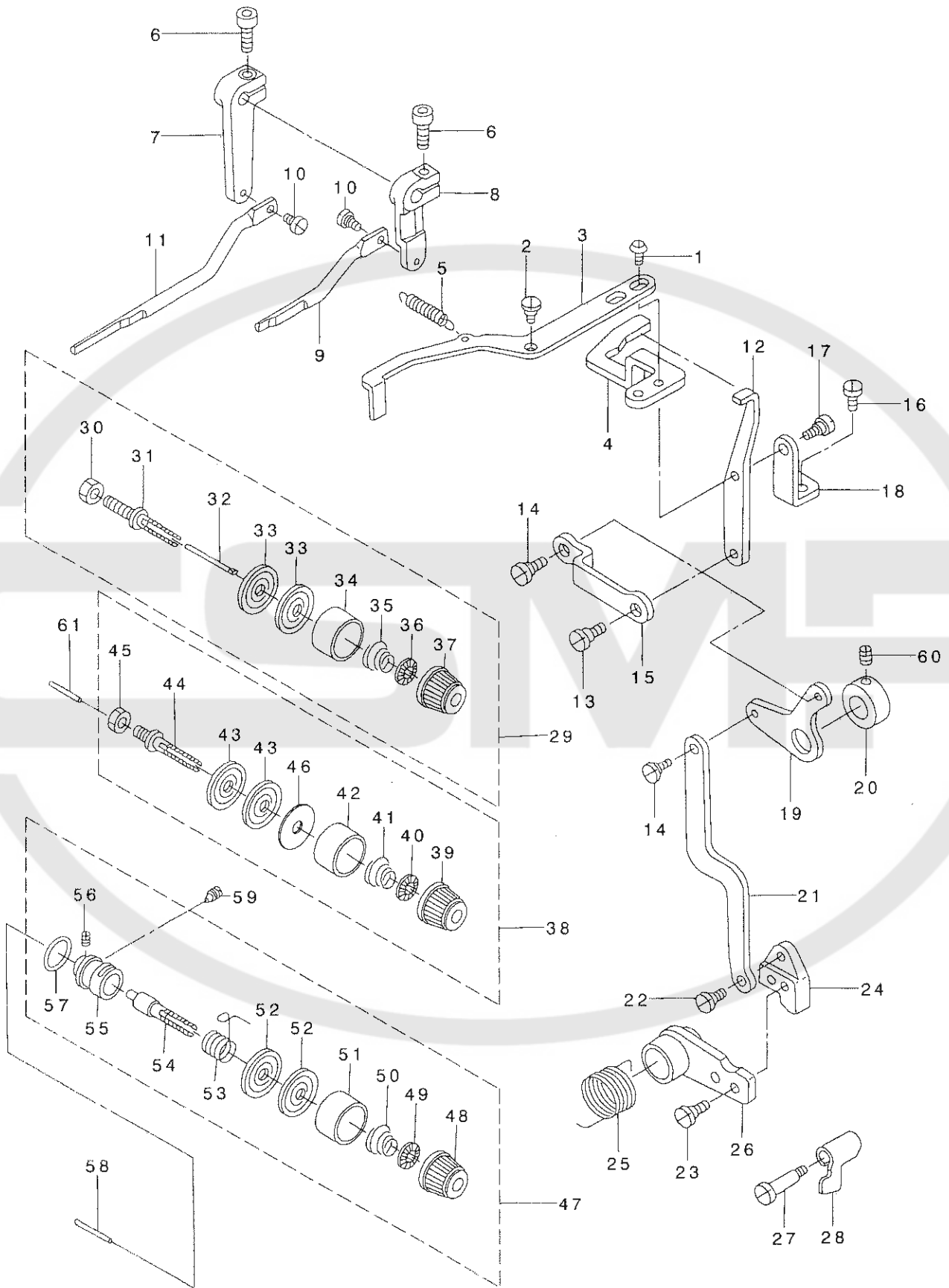

REF. NO	NOTE	PART NO.	DESCRIPTION	ヒヨメ	Qty
1		SS-6110810-TP	SCREW 11/64-40 L=8	ヒラネジ 11/64-40 L=8	2
2		SD-0650305-TP	HINGE SCREW D= 6.5 H= 3	タ'ンネジ D=6.5 H=3	1
3		137-60608	TENSION RELEASE PLATE B	タ'イ2トルメイタ B	1
4		137-60509	TENSION RELEASE PLATE A	タ'イ1トルメイタ A	1
5		137-47506	SPRING	メス クト'ウ フツク ヒツハ' リハ' ネ	1
6		SS-6151412-TP	SCREW 15/64-28 L=14	ロツカクナホ'ルト 15/64-28	2
7		137-61101	LEVER CRANK NO.3	タ'イ3トルメ ウテ'	1
8		137-60806	LEVER CRANK NO.2	タ'イ2トルメ ウテ'	1
9		137-60905	TENSION RELEASE ROD NO.2	タ'イ2トルメ ロツト'	1
10		SD-0530221-SP	HINGE SCREW D= 5.3 H= 2.2	タ'ンネジ D=5.3 H=2.2	2
11		137-61200	TENSION RELEASE ROD NO.3	タ'イ3トルメ ロツト'	1
12		137-60301	ARM	イトウカシ ウテ'	1
13		SD-0640321-SP	HINGE SCREW D= 6.35 H= 3.2	タ'ンネジ D=6.35 H=3.2	1
14		SD-0640321-SP	HINGE SCREW D= 6.35 H= 3.2	タ'ンネジ D=6.35 H=3.2	2
15		137-60202	ROD	イトウカシ ロツト'	1
16		SS-7150740-SP	SCREW 15/64-28 L=7	マルヒラネジ 15/64-28 L=7	2
17		SD-0640321-SP	HINGE SCREW D= 6.35 H= 3.2	タ'ンネジ D=6.35 H=3.2	1
18		137-60400	LINK BRACKET	イトウカシ リンクダ'イ	1
19		137-60103	LINK	イトウカシ リンク	1
20		CS-1401014-SP	THRUST COLLAR	スラストウケ	1
21		137-60004	ACTUATING ARM	イトウカシ サト'ウウテ'	1
22		SD-0640391-TP	HINGE SCREW D= 6.35 H= 3.9	タ'ンネジ D=6.35 H=3.9	1
23		SS-6121010-SP	SCREW 3/16-28 L=10	ヒラネジ 3/16-28 L=10	2
24		137-59907	NOTCH	イトウカシ サト'ウ ノツチ	1
25		137-59808	SPRING	イトウカシ リンク モト'シ ハ'ネ	1
26		137-59659	ACTUATING LINK ASM.	イトウカシ サト'ウリンク クミ	1
27		SD-0602001-SP	HINGE SCREW D=6 H=20	タ'ンネジ	1
28		137-61309	TENSION RELEASE PLATE NO.3	タ'イ3トルメ イタ	1
29		139-40051	THREAD TENSION NO.1 (COMPL.)	タ'イ1 イトチヨウシ(ケツコ'ウ)	1
30		NS-6160520-SP	NUT 1/4-24	ロツカクナツト 1/4-24	(1)
31		B2019-372-00S	TENSION POST NO.2	タ'イ2 イトチヨ-シホ' -	(1)
32		137-60707	PIN	タ'イ1トルメ ヒ'ン	(1)
33		B3126-012-000	THREAD TENSION DISK	イトチヨ-ツサラ	(2)
34		B3107-804-000	THREAD TENSION DISK PRESSER	イトチヨ-ツサラ オサエ	(1)
35		B3116-761-000	TENSION SPRING NO.2	タ'イ2 イトチヨ-シハ'ネ	(1)
36		B3112-704-000	TENSION SPRING BUSHING	ハ'ネ フ'ツシユ	(1)
37		119-56703	THREAD TENSION PICK-UP (RED)	イトチヨウツツマミ (アカ)	(1)
38		139-40150	THREAD TENSION NO.2 (COMPL.)	タ'イ2 イトチヨウシ(ケツコ'ウ)	1
39		119-56901	THREAD TENSION KNOB, YELLOW	イトチヨウツツマミ (キ)	(1)
40		B3112-704-000	TENSION SPRING BUSHING	ハ'ネ フ'ツシユ	(1)
41		B2017-372-000	TENSION SPRING NO.1	タ'イ1 イトチヨ-シハ'ネ	(1)
42		B3107-804-000	THREAD TENSION DISK PRESSER	イトチヨ-ツサラ オサエ	(1)
43		B3126-012-000	THREAD TENSION DISK	イトチヨ-ツサラ	(2)
44		137-61002	TENSION POST NO.2	タ'イ2イトチヨウシ ホ'ウ	(1)
45		NS-6150440-SP	NUT 15/64-28	ロツカクナツト 15/64-28	(1)
46		B3120-704-000	THREAD TENSION SPRING FELT	イトチヨ-シハ'ネサ'フエルト	(1)
47		139-40259	THREAD TENSION NO.3 (COMPL.)	タ'イ3 イトチヨウシ(ケツコ'ウ)	1
48		119-56802	THREAD TENSION KNOB, BLUE	イトチヨウツツマミ (アオ)	(1)
49		B3112-704-000	TENSION SPRING BUSHING	ハ'ネ フ'ツシユ	(1)
50		B3121-111-000	TENSION SPRING, NO.2	タ'イ2 イトチヨ-シハ'ネ	(1)
51		B3107-804-000	THREAD TENSION DISK PRESSER	イトチヨ-ツサラ オサエ	(1)
52		B3126-012-000	THREAD TENSION DISK	イトチヨ-ツサラ	(2)
53		B3112-761-000	THREAD TAKE-UP SPRING	イトトリハ'ネ	(1)
54		B3111-761-000	TENSION POST NO.3	イトチヨ-シホ' -	(1)
55		137-61507	TENSION POST SOCKET	タ'イ3 イトチヨウシホ'ウダ'イ	(1)
56		SS-8090670-SP	SCREW 9/64-40 L= 5.5	トメネジ 9/64-40 L=5.5	(1)
57		RO-0952001-00	RUBBER RING	Oリング	(1)
58		B3118-552-D00	TENSION RELEASE PIN, NO.2	イトトルメ ヒ'ン D	1
59		SS-8150760-TP	SCREW 15/64-28 L=7.0	トメネジ 15/64-28 L=7	1
60		SS-8150410-TP	SCREW 15/64-28 L= 4.0	トメネジ 15/64-28 L=4	2
61		B3118-552-H00	THREAD RELEASE PIN	イトトルメ ヒ'ン H	1

18. LUBRICATION MECHANISM COMPONENTS

給油装置関係

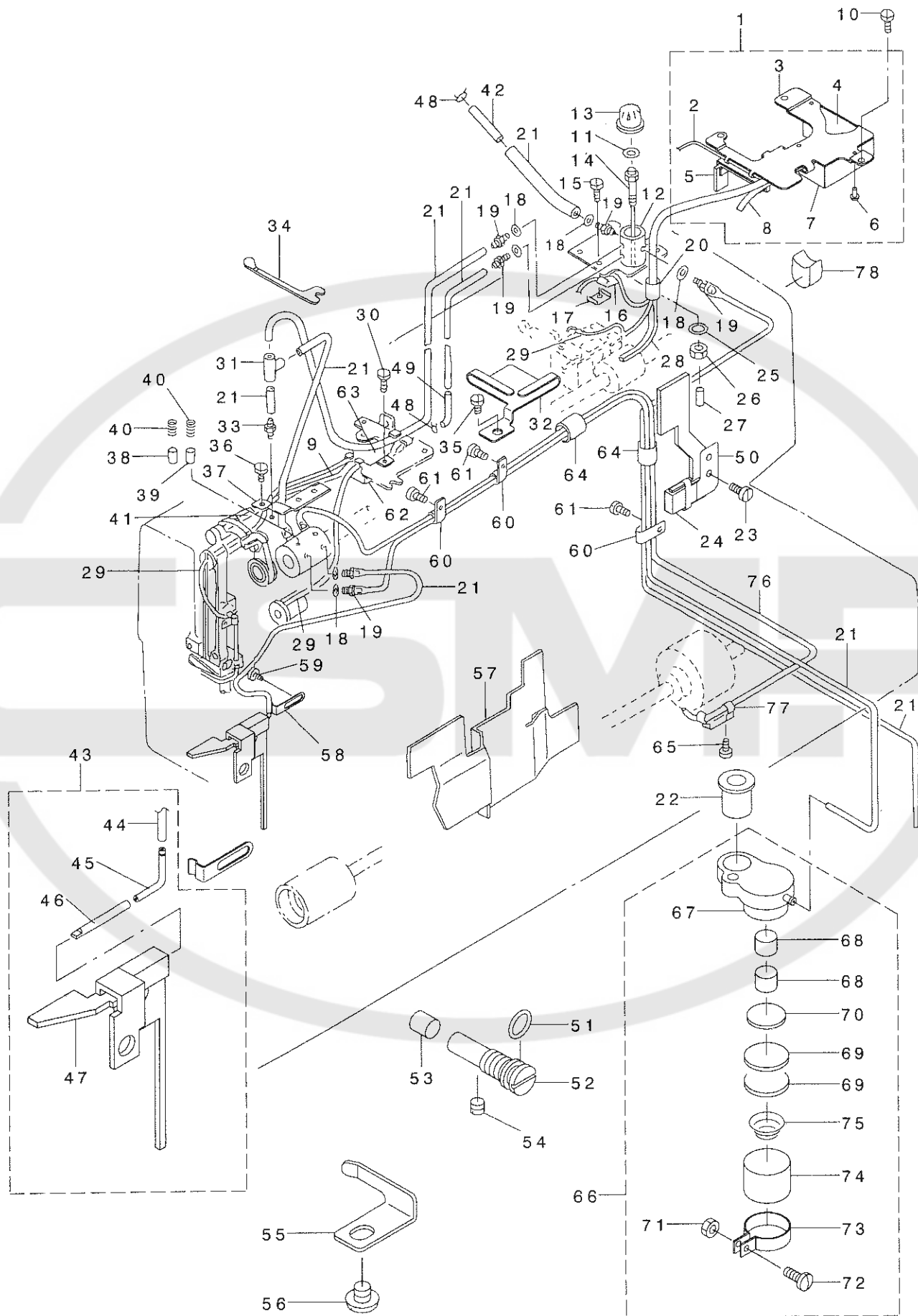

REF. NO	NOTE	PART NO.	DESCRIPTION	キ ャ ン ン ン	Qty
1		139-41463	OIL TANK A COMPL.	キョウコタンク A ケツゴウ	1
2		CQ-3030000-00	OIL WICK	エツシ	(0.2)
3		139-41505	INSTALLING PLATE	キョウコタンク A トリツクハシ	(1)
4		137-66308	OIL TANK A FELT	キョウコタンク A フェルト	(1)
5		139-41455	OIL TANK A BIREME B COMPL.	キョウコタンク A ハ イリ-ンB ケツゴウ	(1)
6		HX-0009400-00	NYLON RIVET	ナイロンリベット	(3)
7		137-66100	OIL TANK A	キョウコタンク A	(1)
8		B3541-012-000	OIL WICK	カンリュウ- エツシ	(1)
9		CQ-3030000-00	OIL WICK	エツシ	0.6
10		SS-7120910-TP	SCREW 3/16-28 L=9	マルヒラネツ 3/16-28 L=9	3
11		RO-0981901-00	RUBBER RING	オリツク	1
12		137-65805	SHAFT	キョウコタンク フォンリツク	1
13		137-65904	OIL WINDOW	ユマト	1
14		137-65706	SHAFT SUPPORTER	キョウコタンク フォンリツク ササエ	1
15		SS-7091110-TP	SCREW 9/64-40 L=10.5	マルヒラネツ 9/64-40 L=10.5	1
16		B3521-280-000	OIL SPONGE	ケソツク ハクノルマツヨ-	1
17		B3508-280-000	BALANCE LUBRICATING PLATE	デンビシキョウコタンク	1
18		B3534-012-000	GASKET	ハツキン	8
19		SQ-1110402-MZ	CONNECTING SCREW	チューブレンケツネツ	8
20		BP-8000000-00	VINYL TUBE, WHITE D=8	ビニールパイプ 8	0.1
21		BT-0500300-EA	OIL TUBE	ウレタンチューブ	2
22		135-00400	RUBBER BUSH	ゴムアツシユ	1
23		SS-6111010-TP	SCREW 11/64-40 L=9.5	ヒラネツ 11/64-40 L=9.5	2
24		139-41158	OIL SUPPLY FELT A ASM.	ウオ-ムキョウコタンク A (クミ)	1
25		RO-0360802-00	RUBBER RING	オリツク	1
26		NS-6110420-SP	NUT 11/64-40	ロツクナツト 11/64-40	1
27		TA-0180401-M0	NEEDLE COOLER PLUG CAP	トメシ D=1.8X2.1 L=4.3	1
28		B3541-012-000	OIL WICK	カンリュウ- エツシ	1
29		CQ-2020000-00	OIL WICK	エツシ	1.4
30		SS-7110350-SP	SCREW 11/64-40 L=3.5	マルヒラネツ 11/64-40 L=3.5	1
31		137-65607	OIL CONNEX. ARM	キョウコタンク ツツデ	1
32		139-40804	FELT GUIDE B	ウオ-ムキョウコタンク アンソナイ B	1
33		SQ-1120451-MZ	CONNECTING SCREW	チューブレンケツネツ	1
34		137-67603	UPPER FACE COVER PACKING	ウツメン カハ- ハツキン イタ	1
35		SS-4120615-SP	SCREW 3/16-28 L=6	ナハネツ 3/16-28 L=6	1
36		SS-7150740-SP	SCREW 15/64-28 L=7	マルヒラネツ 15/64-28 L=7	1
37		137-66605	THRUST PLATE	フランシヤ- ハネツク	1
38		B3534-155-000	PLUNGER	フランシヤ	1
39		137-67405	PLUNGER	フランシヤ	1
40		B1214-038-000	PLUNGER SPRING	フランシヤ- オサエハネ	2
41		CQ-3000000-F0	OIL FELT	ロツク	0.1
42		139-40903	OIL WICK A	フランシヤツツクウケツツシ A	1
43		139-41257	FELT ASM.	カンリュウフェルト (クミ)	1
44		BT-0500300-EA	OIL TUBE	ウレタンチューブ	(0.2)
45		137-28506	OIL RETURN FELT CONNEX. PIPE	ツツシク マエタル キョウコタンク イフ	(1)
46		139-41307	OIL RETURN FELT PIPE	カンリュウフェルトハ イフ	(1)
47		139-41208	OIL RETURN FELT	カンリュウ フェルト	(1)
48		101-26803	OIL TUBE HOLDER	パイプホルダ	2
49		139-41000	OIL WICK B	フランシヤツツクウケツツシ B	1
50		139-40705	FELT GUIDE A	ウオ-ムキョウコタンク アンソナイ A	1
51		RO-0691801-00	RUBBER RING	オリツク	1
52		139-29104	ADJUSTING SCREW	カマユリヨウ チョウセツネツ	1
53		139-29302	ADJUSTING SHAFT	カマユリヨウ チョウセツシク	1
54		SS-8120410-SP	SCREW 3/16-28 L=3.8	トメネツ 3/16-28 L=3.8	1
55		139-29203	OIL WICK HOLDER	ツツシク エツシオサエ	1
56		SS-5150510-SP	SCREW 15/64-28 L=5	トラスネツ 15/64-28 L=5	1
57		137-68502	OIL ADJUSTING PLATE	ハツト ユホウハシ	1
58		137-90209	OIL WICK HOLDER	エツシ オサエ	1
59		SS-7150740-SP	SCREW 15/64-28 L=7	マルヒラネツ 15/64-28 L=7	1
60		135-30209	LUBRICATING OIL WICK STOPPER	キョウコタンク トメ	3
61		SS-7120640-SP	SCREW 3/16-28 L=6	マルヒラネツ 3/16-28 L=6	3
62		137-66407	OIL TANK B	キョウコタンク B	1
63		137-66506	OIL TANK B FELT	キョウコタンク B フェルト	2
64		BP-9000000-00	VINYL TUBE D=9	ビニールパイプ 9ミリ	0.1
65		SS-4150715-SP	SCREW 15/64-28 L=7	ナハネツ 15/64-28 L=7	1
66		139-41653	OIL PUMP BASE ASM.	キョウコタンク イクミ	1
67		139-41604	OIL PUMP BASE	キョウコタンク イ	(1)
68		139-41703	FELT A	キョウコタンク A	(2)
69		137-65201	OIL FILTER	キョウコタンク フィルタ	(2)
70		B3570-771-000	FILTER	キョウコタンク フィルタ	(1)
71		NS-6090310-SP	NUT 9/64-40	ロツクナツト 9/64-40	(1)
72		SS-7090910-SP	SCREW 9/64-40 L=8.5	マルヒラネツ 9/64-40 L=8.5	(1)
73		B1850-512-000	BUSHING HOLDER	キョウコタンク チカナク	(1)
74		139-41802	FILTER	キョウコタンク	(1)
75		B3118-352-000	THREAD TENSION SPRING	イトチヨウハネ	(1)
76		BT-0500300-EG	OIL TUBE	チューブ	0.7
77		137-29801	OIL DRAIN GUIDE	ツツシク ハイアンソナイ	1
78		137-66902	OIL CAP, REAR METAL	ウツロメタル ユホウケツツク	1

# 19. MOTOR PULLEY COMPONENTS

モータープーリー関係

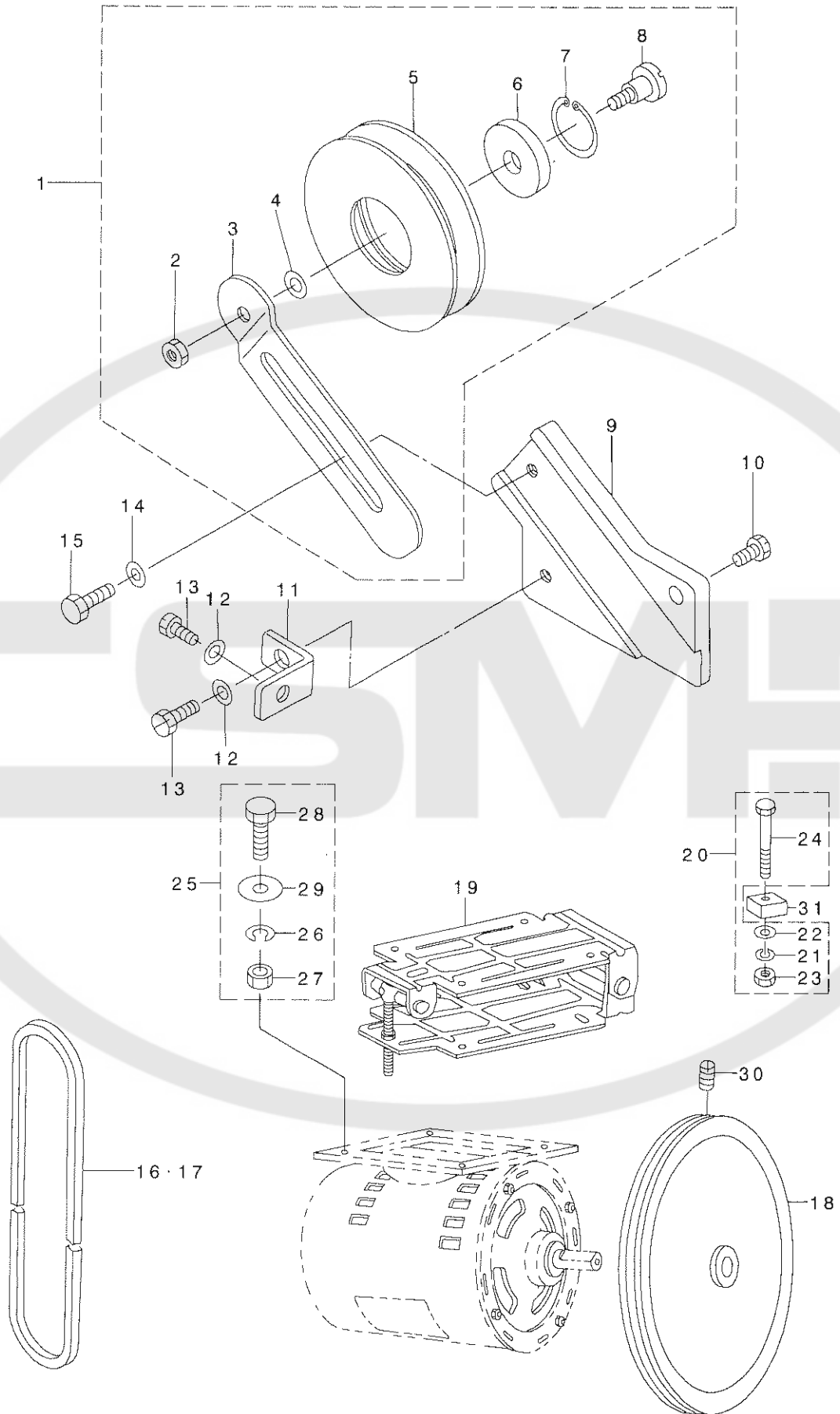



REF. NO	NOTE	PART NO.	DESCRIPTION	ヒソメイ	Qty
1		137-68155	V-BELT PULLEY ASM.	V <sup>ハ</sup> ルト <sup>フ</sup> -リ (ケツコウ)	1
2		NS-6150310-SP	NUT 15/64-28	ロツカクナツト 15/64-28	(1)
3		137-68205	V BELT PULLEY INSTALLING PLATE	V <sup>ハ</sup> ルト <sup>フ</sup> -リ トリツケイタ	(1)
4		WP-0704016-SP	WASHER 7X20X4	ヒラサ <sup>カ</sup> ネ 7X20X4	(1)
5		137-68106	V BELT PULLEY	V <sup>ハ</sup> ルト <sup>フ</sup> -リ	(1)
6		SB-1150002-00	BEARING	ハ <sup>ア</sup> リツク	(1)
7		RC-3500002-KP	RETAINING RING 35	C <sup>カ</sup> タメツ 35	(1)
8		SD-1501101-SP	HINGE SCREW D=14.5 H=11	タ <sup>ン</sup> ネジ <sup>シ</sup> D=14.5 H=11	(1)
9		137-68304	V BELT PULLEY INSTALLING BASE	V <sup>ハ</sup> ルト <sup>フ</sup> -リ トリツケイタ	1
10		SS-9151540-SR	SCREW 15/64-28 L=15	ロツカクホ <sup>ル</sup> ト 15/64-28 L=15	1
11		137-68403	V BELT PULLEY STOPPER	V <sup>ハ</sup> ルト <sup>フ</sup> -リ トリツケイタ イトメイタ	1
12		WP-0651056-SD	WASHER 6.5X11X1	ヒラサ <sup>カ</sup> ネ 6.5X11X1	2
13		SS-9151120-CP	SCREW 15/64-28 L=11	ロツカクホ <sup>ル</sup> ト 15/64-28 L=11	2
14		WP-0651056-SD	WASHER 6.5X11X1	ヒラサ <sup>カ</sup> ネ 6.5X11X1	1
15		SS-4150715-SP	SCREW 15/64-28 L=7	ナ <sup>ハ</sup> ネジ <sup>シ</sup> 15/64-28 L=7	1
16	#01	MTJ-VM005400	V-BELT, 54	V <sup>ハ</sup> ルト 54インチ	1
17	#01	MTJ-VM006000	V-BELT, 60 INCH	V <sup>ハ</sup> ルト	1
18	#01	137-69302	MOTOR PULLEY, 50HZ 3300 SPM	モ-タ <sup>フ</sup> -リ	1
19		B7130-761-0A0	MOTOR BASE ASM.	モ-タ <sup>タ</sup> イ <sup>ケ</sup> ツコウ	1
20		MTJ-MS00000S	SCREW SET	モ-タ <sup>タ</sup> トリツケホ <sup>ル</sup> ト <sup>ク</sup> ミ	4
21		WS-0902010-KN	SPRING WASHER 9.0X15.0X2.0	ハ <sup>ネ</sup> サ <sup>カ</sup> ネ 9X15X2	(4)
22		WP-0850002-SC	WASHER 8.5X18X1.6	ヒラサ <sup>カ</sup> ネ 8.5X18X1.6	(4)
23		NS-6200710-SN	NUT 5/16-18	ロツカクナツト 5/16-18	(4)
24		MTJ-MS000000	MOUNTING BOLT	モ-タ <sup>タ</sup> イ <sup>ト</sup> リツケホ <sup>ル</sup> ト	(4)
25		BNE-GSET0008	SCREW SET	ネジ <sup>セ</sup> ツト	4
26		WS-0621210-KR	SPRING WASHER 6.2X11.4X1.2	ハ <sup>ネ</sup> サ <sup>カ</sup> ネ 6.2X11.4X1.2	(4)
27		NM-6060001-SE	NUT M6	ロツカクナツト M6 シユ	(4)
28		SM-9062003-SC	SCREW M6 L=20	ロツカクホ <sup>ル</sup> ト M6 L=20	(4)
29		WP-0612056-SE	WASHER 6.1X18.5X2	ヒラサ <sup>カ</sup> ネ 6.1X18.5X2	(8)
30		SS-8151230-SP	SCREW 15/64-28 L=12	ト <sup>メ</sup> ネジ <sup>シ</sup> 15/64-28 L=12	2
31		B7109-771-000	SPACER	モ-タ <sup>タ</sup> イ <sup>ス</sup> ハ <sup>サ</sup> -	4
		NOTE (注記)	#01...SELECTIVE PART(SEE PAGE 58)	選択部品(58ページ参照)	

# 20. SAFETY PLATE COMPONENTS

安全プレート関係

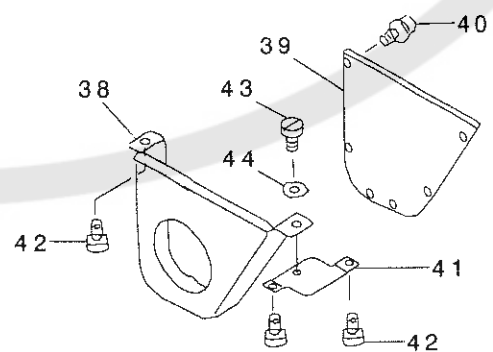
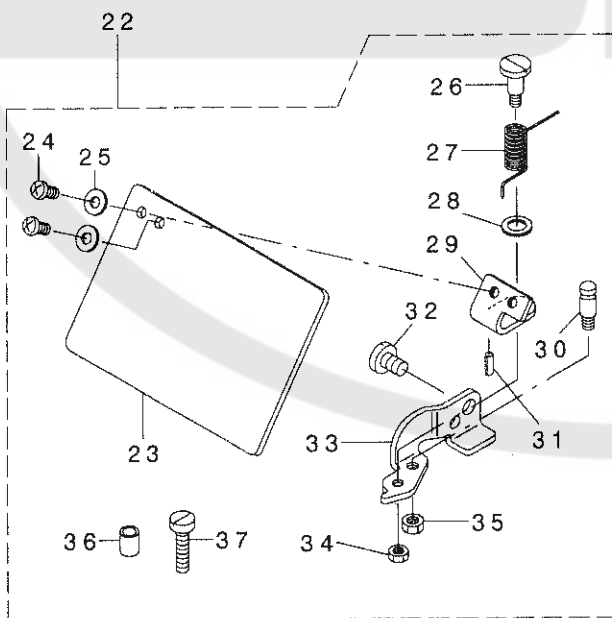
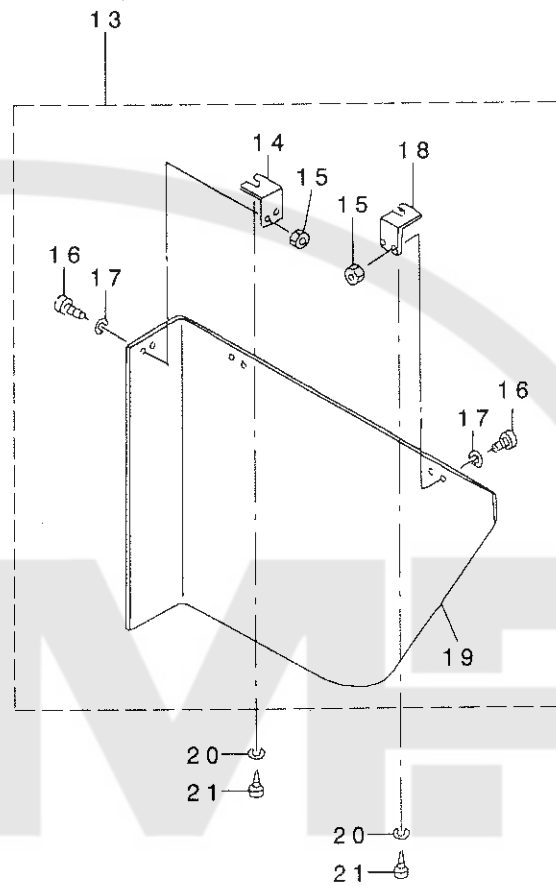
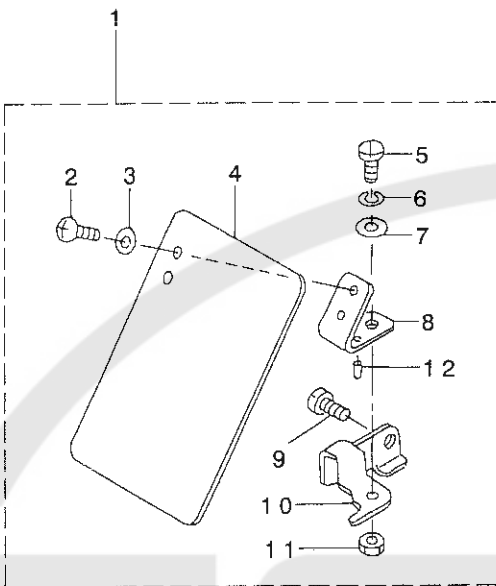

REF. NO	NOTE	PART NO.	DESCRIPTION	品名	Qty
1	#02	137-72256	SAFETY PLATE CONNec.	アンゼンプレート ケツコウ	1
2		SS-4110715-SP	SCREW 11/64-40 L=7	ナハネジ 11/64-40 L=7	(2)
3		WP-0450801-SD	WASHER 4.5X10X0.8	ヒラサカネ 4.5X10X0.8	(2)
4		B3120-372-000	SAFETY PLATE	アンゼンプレート	(1)
5		SD-0600401-SD	HINGE SCREW D= 6 H= 4	ダンネジ D=6 H=4	(1)
6		B3125-155-000	DISK SPRING	サラハネ	(1)
7		WP-0650876-SD	WASHER 6.5X13X0.8	ヒラサカネ 6.5X13X0.8	(1)
8		B3121-980-000	SAFETY PLATE INSTALLING PLATE	アンゼンプレート トリツケイタ	(1)
9		SS-7150740-SP	SCREW 15/64-28 L=7	マルヒラネジ 15/64-28 L=7	(1)
10		137-72207	SAFETY PLATE INSTALLING BASE	アンゼンプレート トリツケタイ	(1)
11		NS-6620310-SP	NUT 3/16-32	ロツカクナツト 3/16-32	(1)
12		PS-0200062-KH	SPRING PIN 2X6	スプリングピン 2X6	(1)
13		137-72553	MOTOR PULLEY COVER CONNec.	モータプーリカハ ケツコウ	1
14		B7272-781-000	COVER MOUNTING BRACKET B	カバー トリツケク B	(1)
15		NS-6110310-SP	NUT 11/64-40	ロツカクナツト 11/64-40	(6)
16		SS-7110710-SP	SCREW 11/64-40 L=7	マルヒラネジ 11/64-40 L=7	(6)
17		WP-0480856-SP	WASHER 4.8X8.4X0.8	ヒラサカネ 4.8X8.4X0.8	(6)
18		B7271-781-000	COVER MOUNTING BRACKET A	カバー トリツケク A	(2)
19		137-72504	MOTOR PULLEY COVER	モータプーリカハ	(1)
20		WP-0501016-SC	WASHER 5X10.5X1	ヒラサカネ 5X10.5X1	3
21		SK-3452000-SE	WOOD SCREW D=4.5 L=20	マルモクネジ D=4.5 L=20	3
22		139-43055	SAFETY PLATE ASM.	アンゼンプレート (ケツコウ)	1
23		B3120-372-000	SAFETY PLATE	アンゼンプレート	(1)
24		SS-4110715-SP	SCREW 11/64-40 L=7	ナハネジ 11/64-40 L=7	(2)
25		WP-0450801-SD	WASHER 4.5X10X0.8	ヒラサカネ 4.5X10X0.8	(2)
26		SD-0601021-SP	HINGE SCREW D=6 H=10.2	ダンネジ D=6 H=10.2	(1)
27		139-43204	SAFETY PLATE RETURN SPRING	アンゼンプレート モトシハネ	(1)
28		WP-0740516-SP	WASHER 7.4X11.8X0.5	ヒラサカネ 7.4X11.8X0.5	(1)
29		139-43105	SAFETY PLATE INSTALLING PLATE	アンゼンプレート トリツケイタ	(1)
30		B1506-352-000	TENSION SPRING RACK B	ヒツパリハネカケ B	(1)
31		PS-0200062-KH	SPRING PIN 2X6	スプリングピン 2X6	(1)
32		SS-7150740-SP	SCREW 15/64-28 L=7	マルヒラネジ 15/64-28 L=7	(1)
33		139-43006	SAFETY PLATE INSTALLING BASE	アンゼンプレート トリツケタイ	(1)
34		NS-6110310-SP	NUT 11/64-40	ロツカクナツト 11/64-40	(1)
35		NS-6120310-SP	NUT 3/16-28	ロツカクナツト 3/16-28	(1)
36		D2121-555-D00	BRACKET INSTALLING COLLAR	ブラケット トリツケカラ	(1)
37		SS-6122030-SP	SCREW 3/16-28 L=20	ヒラネジ 3/16-28 L=20	(1)
38	#01	B8210-210-00B	MOTOR PULLEY COVER (A)	モータプーリカハ A	1
39	#01	B8211-210-00B	MOTOR PULLEY COVER (B)	モータプーリカハ B	1
40	#01	SL-4040691-SC	SCREW M4 L=6	サカネツキ ナハコネジ M4 L=6	6
41	#01	139-44608	MOTOR PULLY COVER HOLDER PLATE	モータプーリカハ トリツケホシヨイタ	1
42	#01	SK-3552500-SC	WOOD SCREW D=5.5 L=25	マルモクネジ D=5.5 L=25	3
43	#01	SS-6110610-TP	SCREW 11/64-40 L=6	ヒラネジ 11/64-40 L=6	1
44	#01	WP-0501016-SC	WASHER 5X10.5X1	ヒラサカネ 5X10.5X1	1

NOTE (注記) #01.....FOR JE  
#02.....EXCEPT DOMESTIC USE

JE用  
国内は除く

21.SPECIAL SPEC COMPONENTS

特別仕様関係

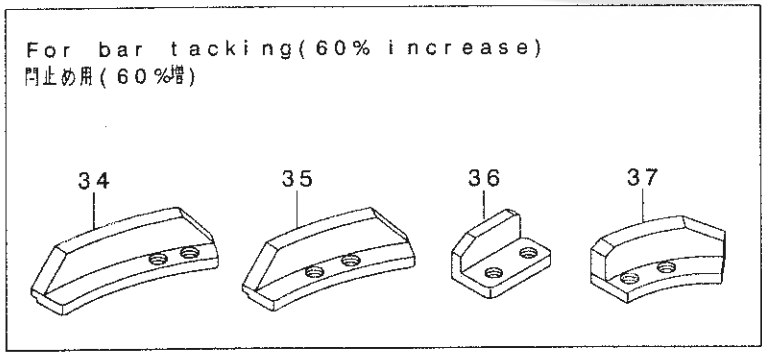
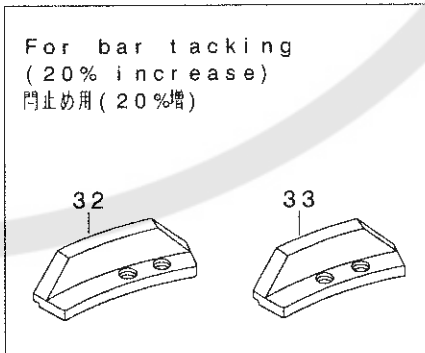
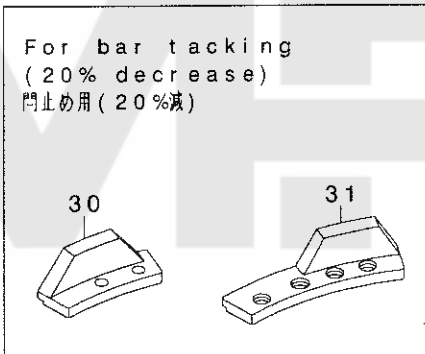
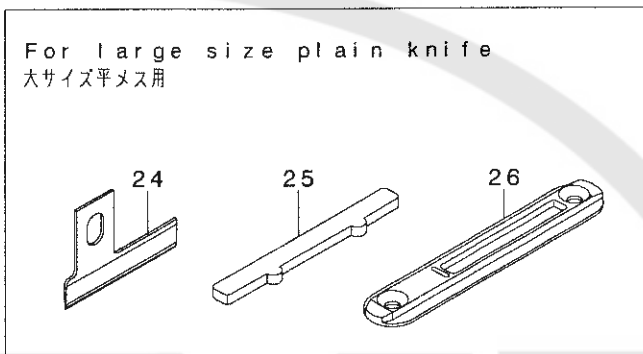
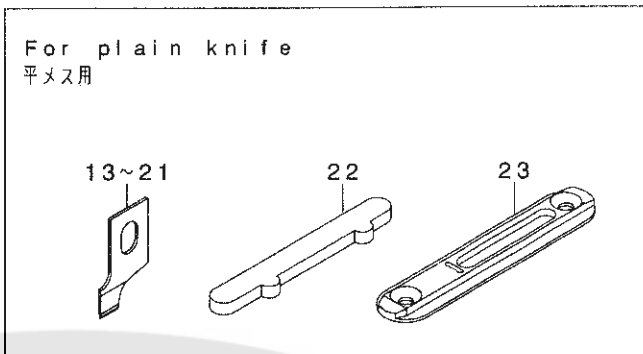
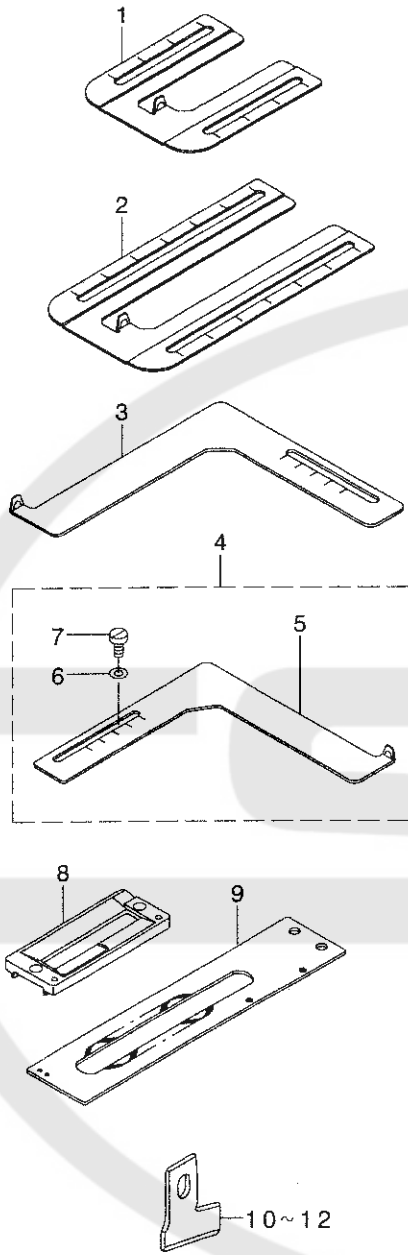

REF. NO	NOTE	PART NO.	DESCRIPTION	ヒソメイ	Qty
1		137-71209	BUTTON-HOLE GAUGE, LENGTHWISE	ホタンアナ カンカク ケーシ (タテ)	1
2		137-82909	GAUGE (LENGTHWISE, B)	ホタンアナ カンカク ケーシ	1
3		137-73502	BUTTON-HOLE GAUGE, CROSSWISE	ホタンアナ カンカク ケーシ (ヨコ)B	1
4		137-71357	GAUGE ASM., CROSSWISE	ホタンアナカンカクケーシ (ヨコ)クミ	1
5		137-71308	BUTTON-HOLE GAUGE, CROSSWISE	ホタンアナ カンカク ケーシ (ヨコ)	(1)
6		WP-0650876-SD	WASHER 6.5X13X0.8	ヒラサカネ 6.5X13X0.8	(2)
7		SS-6121050-SP	SCREW 3/16-28 L= 9.5	ヒラネジ 3/16-28 L=9.5	(2)
8		B1508-771-A00	WORK CLAMP CHECK, KNIT GOOD	オサエ A	1
9		137-85100	WORK CLAMP CARRIER (FOR KNIT)	ヌノクリイタ (ウスモノニツトヨウ)	1
10		B2702-047-LOA	KNIFE	メス 1/2 ウスモノ	1
11		B2702-047-MOA	KNIFE	メス 5/8 ウスモノ	1
12		B2702-047-NOA	KNIFE 3/4"	メス 3/4 ウスモノ	1
13		B2745-771-F00	KNIFE 1/4"	メス 1/4 (テフロンヨ)	1
14		B2745-771-K00	KNIFE 3/8"	メス 3/8 (テフロンヨ)	1
15		B2745-771-L00	KNIFE 1/2"	メス 1/2	1
16		B2745-771-M00	KNIFE 5/8"	メス 5/8	1
17		B2745-771-N00	KNIFE 3/4"	メス 3/4	1
18		B2745-771-P00	KNIFE 7/8"	メス 7/8 (テフロンヨ)	1
19		B2745-771-Q00	KNIFE 1"	メス 1インチ	1
20		B2745-771-R00	KNIFE 1-1/8"	メス 1-1/8 (テフロンヨ)	1
21		B2745-771-S00	KNIFE 1-1/4"	メス 1-1/4	1
22		B2746-771-000	KNIFE GUARD	メスウケイタ	1
23		137-82800	THROAT PLATE	ハリイタ(テフロンヨウ)	1
24		137-39503	KNIFE 1-1/2"	メス(テフロン 1-1/2")	1
25		137-39602	KNIFE GUARD	メスウケイタ	1
26		137-39404	THROAT PLATE	ハリイタ(テフロンヨウ)	1
27		137-27466	BOBBIN CASE ASM.	ハールヌイヨウホビンケース(クミ)	1
28		137-27458	BOBBIN CASE CONNEC	ハールヌイヨウホビンケース ケツゴウ	(1)
29		137-29702	BOBBIN CASE SPRING	クウデン ホウウシホネ	(1)
30		137-94003	BAR TRIPPING SEGMENT NO.2 2V	タイ 2カントメカム 2V	1
31		137-93906	BAR TRIPPING SEGMENT NO.1 2V	タイ 1カントメカム 2V	1
32		137-52209	BAR TRIPPING SEGMENT NO.1	タイ 1カントメカム(20%UP)	1
33		137-52308	BAR TRIPPING SEGMENT NO.2	タイ 2カントメカム	1
34		137-52506	BAR TRIPPING SEGMENT NO.1	タイ 1カントメカム(60%UP)	1
35		137-52605	BAR TRIPPING SEGMENT NO.2	タイ 2カントメカム(60%UP)	1
36		137-53504	RELEASE TRIPPING SEGMENT 1	タイ 1シユルメカム	1
37		137-52407	RELEASE TRIPPING SEGMENT 2	タイ 2 イトルメカム(60%UP)	1
38		B1552-781-00L	PRESSER FOOT (1JL)	オサエ (1JL)	1
39		B1552-782-00L	PRESSER FOOT (2JL)	オサエ (2JL)	1
40		B1552-783-00L	PRESSER FOOT (3JL)	オサエ (3JL)	1
41		B1552-784-00L	PRESSER FOOT (4JL)	オサエ (4JL)	1

22. TABLE COMPONENTS

脚卓関係

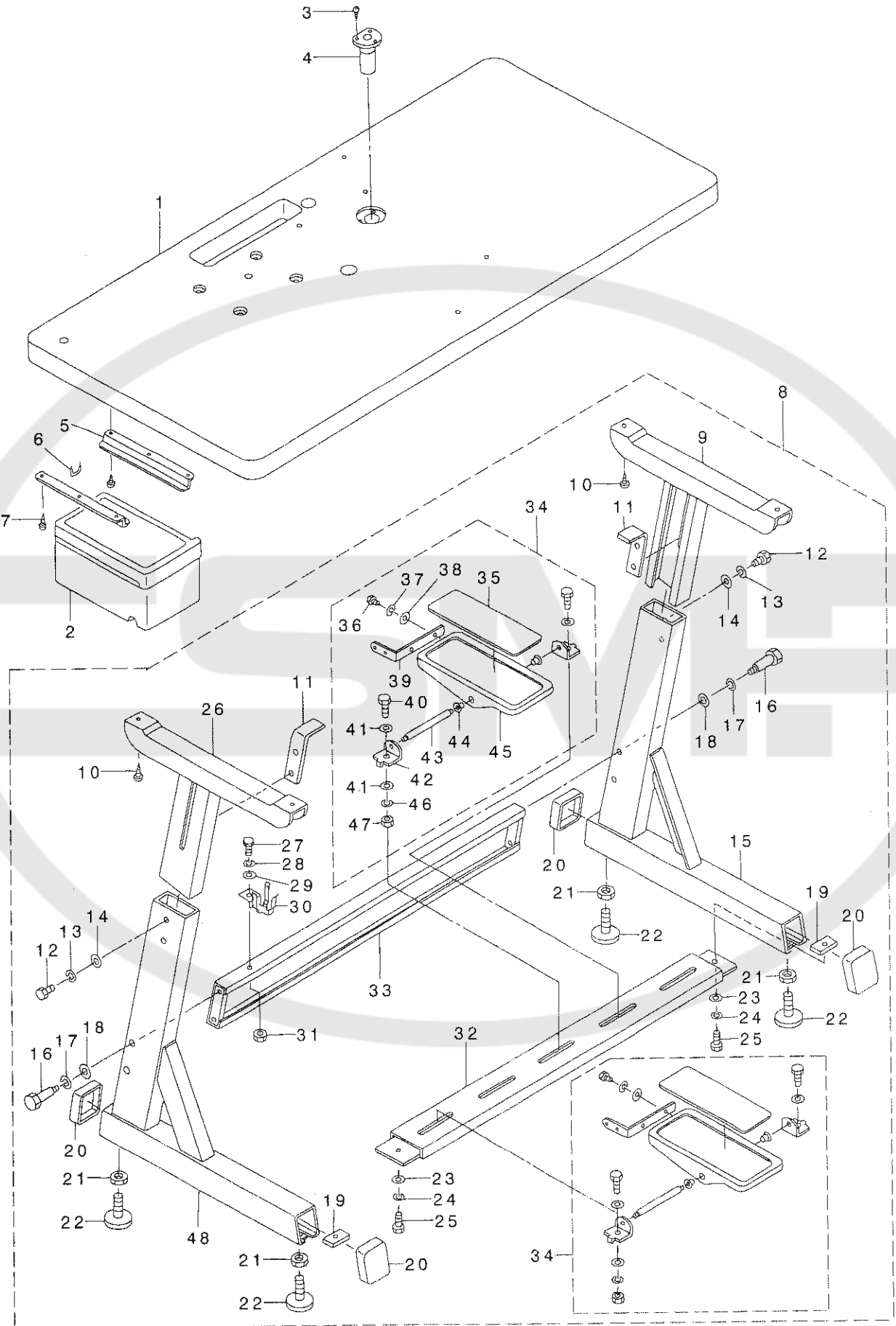

REF. NO	NOTE	PART NO.	DESCRIPTION	ヒョウメイ	Qty
1		139-02606	TABLE (G.P MOTOR)	テーブル(ハンヨウ モーター ヨウ)	1
2		111-55108	DRAWER	ヒキダシ	1
3		SK-3311600-SC	WOOD SCREW D=3.1 L=16	マルモクネジ D=3.1 L=16	3
4		B8236-771-000	OIL REMOVING FUNNEL	アブラヌキ ショゴ	1
5		111-55207	DRAWER SUPPORT	ヒキダシ ササエ	2
6		D8204-555-D00	DRAWER STOPPER	ヒキダシストッパ	1
7		SK-3311600-SC	WOOD SCREW D=3.1 L=16	マルモクネジ D=3.1 L=16	6
8		139-03554	Z-STAND COMPL.	Zキヤク (ケツゴウ)	1
9		B8102-373-NAO	UPPER LEG, RIGHT ASM.	ウラキヤクミキ (クミ)	(1)
10		SK-3513800-SE	WOOD SCREW 5.1X38	マルモクネジ 5.1X38	(4)
11		B8104-552-000	TABLE SUPPORT	テーブル ササエ トメイタ	(2)
12		SM-9082023-SE	SCREW M8 L=20	ロツカクホルト M8 L=20	(4)
13		WS-0861410-KR	SPRING WASHER 8.6X15X1.4	ハネサガネ 8.6X15X1.4	(4)
14		WP-0871602-SE	WASHER 8.7X18X1.6	ヒラサガネ 8.7X18X1.6	(4)
15		B8111-373-NAO	STAY RIGHT ASM.	シチュウミキ (クミ)	(1)
16		SD-1204315-SE	HINGE SCREW D=12 H=43.1	タシネジ D=12 H=43.1	(4)
17		WS-1253010-KN	SPRING WASHER 12.5X21.5X3	ハネサガネ 12.5X21.5X3	(4)
18		WP-1252210-SC	WASHER 12.5X25.6X2.2	ヒラサガネ 12.5X25.6X2.2	(4)
19		B8112-552-000	LEG BOTTOM SUPPORT BRACKET	シタシチュウ トメイタ	(2)
20		B8110-373-N00	CAP	キャクトダイ キャップ	(4)
21		NM-6120003-SE	NUT M12	ロツカクナツト M12 シユ	(4)
22		B8108-555-0A0	ADJUSTING SCREW ASM. WITH CAP	キャツブ ツキ チョセツネジ クミ	(4)
23		WP-0871602-SE	WASHER 8.7X18X1.6	ヒラサガネ 8.7X18X1.6	(2)
24		WS-0861410-KR	SPRING WASHER 8.6X15X1.4	ハネサガネ 8.6X15X1.4	(2)
25		SM-9082023-SE	SCREW M8 L=20	ロツカクホルト M8 L=20	(2)
26		B8101-373-NAO	UPPER LEG, LEFT ASM.	ウラキヤクヒタリ(クミ)	(1)
27		SM-9082023-SE	SCREW M8 L=20	ロツカクホルト M8 L=20	(1)
28		WS-0861410-KR	SPRING WASHER 8.6X15X1.4	ハネサガネ 8.6X15X1.4	(1)
29		WP-0871602-SE	WASHER 8.7X18X1.6	ヒラサガネ 8.7X18X1.6	(1)
30		110-74408	SUPPORT BASE	アブラサシ ウクタイ	(1)
31		NM-6080721-SE	NUT M8	ロツカクナツト M8	(1)
32		B8107-373-NAO	LOWER STAY ASM.	シタシチュウ(クミ)	(1)
33		B8105-373-NAO	SIDE STAY ASM.	ヨコシチュウ(クミ)	(1)
34		138-17754	Z-STAND PEDAL ASM.	Zキヤクヨウ ハタール(ケツゴウ)	(2)
35		GPF-06070000	PEDAL MAT	ハタール マット	(2)
36		SM-9061203-SE	SCREW M6 L=12	ロツカクホルト M6 L=12	(4)
37		WS-0621210-KR	SPRING WASHER 6.2X11.4X1.2	ハネサガネ 6.2X11.4X1.2	(4)
38		WP-0671016-SE	WASHER 6.7X13X1	ヒラサガネ 6.7X13X1	(4)
39		GPF-06080000	PEDAL ADJUSTING PLATE	フミイタ チョウセツハシ	(2)
40		SM-9082023-SE	SCREW M8 L=20	ロツカクホルト M8 L=20	(4)
41		WP-0871602-SE	WASHER 8.7X18X1.6	ヒラサガネ 8.7X18X1.6	(8)
42		111-59001	PEDAL SHAFT BRACKET	フミイタ シクウケ	(4)
43		B8153-771-000	PEDAL CONNECTING ROD	ハタールシク	(2)
44		D8113-555-B00	PEDAL BUSHING	フミイタ アツシユ	(4)
45		GPF-06060000	PEDAL	ハタール	(2)
46		WS-0861410-KR	SPRING WASHER 8.6X15X1.4	ハネサガネ 8.6X15X1.4	(4)
47		NM-6080721-SE	NUT M8	ロツカクナツト M8	(4)
48		B8103-373-NAO	STAY LEFT ASM.	シチュウ ヒタリ(クミ)	(1)

23. THREAD STAND & HEAD SUPPORT ROD COMPONENTS

糸立装置・頭部支持棒関係

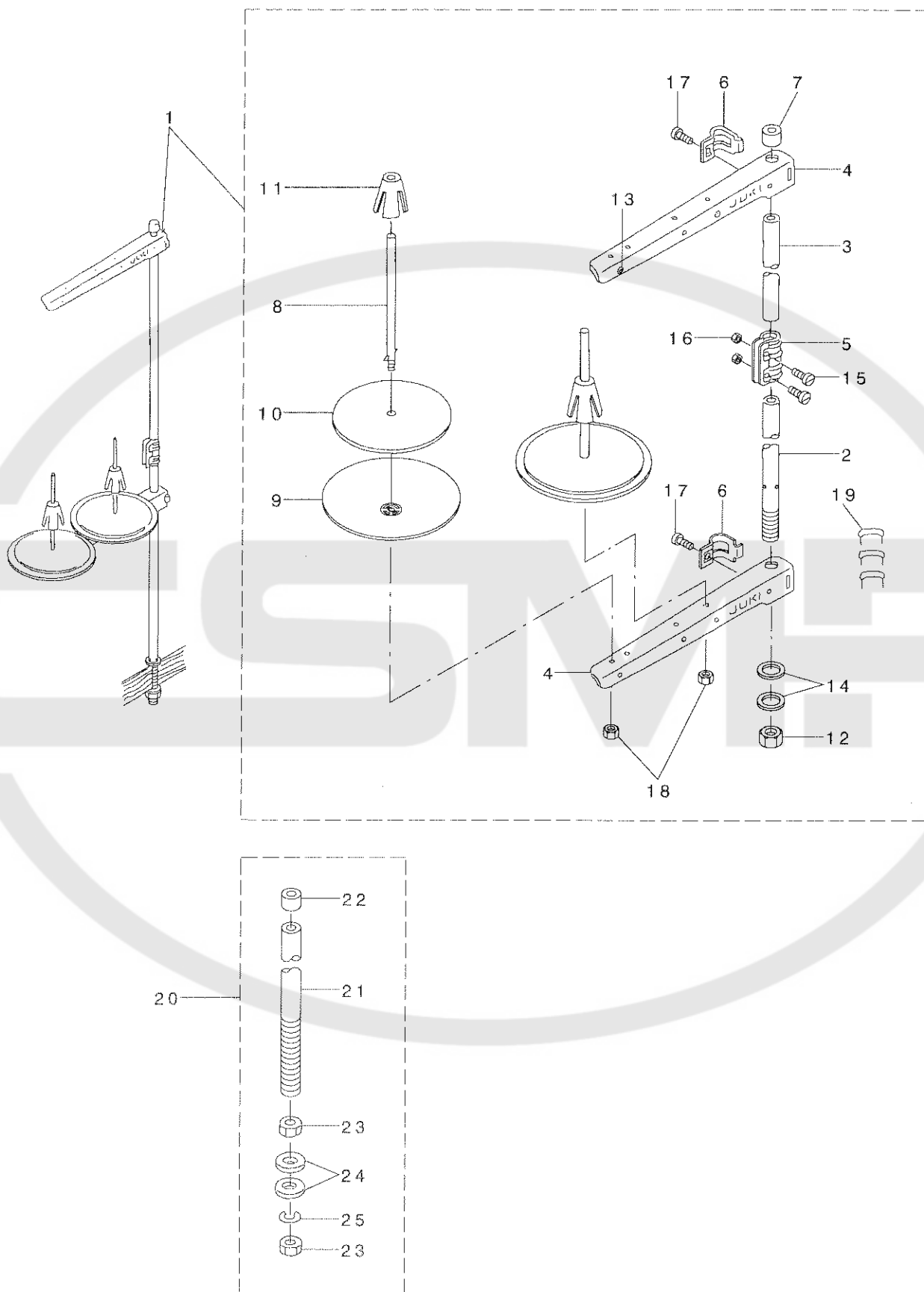



REF. NO	NOTE	PART NO.	DESCRIPTION	ヒソメイ	Qty
1		139-46751	THREAD STAND ASM.	イトタテソウチ(クミ)	1
2		111-85105	SPOOL REST ROD, LOWER	イトタテホウ ウ シタ	(1)
3		111-85204	SPOOL REST ROD, UPPER	イトタテホウ ウ ウエ	(1)
4		119-69409	THREAD GUIDE ARM B	イトタテウテ B	(2)
5		B3305-704-000-A	SPOOL REST ROD JOINT	イトタテホウ - ツギテ	(1)
6		B3318-704-L00-A	THREAD GUIDE ARM JOINT	イトタテウテ シメカナク	(2)
7		B3311-704-000	SPOOL REST ROD RUBBER CAP	イトタテホウ - ホコ コ A	(1)
8		B3320-704-L00-A	SPOOL PIN	イトマキウケホウ ウ	(2)
9		119-66504	SPOOL REST	イトマキウケサ ラ	(2)
10		B3311-012-000	SPOOL REST CUSHION	イトマキウケサ	(2)
11		111-85501	SPOOL RETAINER	イトマキ フレトメ	(2)
12		B3317-704-000	NUT C15	イトタテホウ - トメナツト	(1)
13		B3319-704-L00	THREAD GUIDE	イトミチ	(2)
14		WP-1612616-SE	WASHER 16X30X2.6	ヒラサ ガネ	(2)
15		SM-4051405-SE	SCREW M5X0.8 L=14	ナハ コネシ M5X0.8 L=14	(2)
16		NM-6050001-SE	NUT M5X0.8	ロツカクナツト M5X0.8 1ツユ	(2)
17		SM-6061610-SC	SCREW M6 L=16	ヒラコネシ M6 L=16	(2)
18		NM-6050001-SE	NUT M5X0.8	ロツカクナツト M5X0.8 1ツユ	(2)
19		MA0-11532000	CORD STAPLE	コート ステツフル	(3)
20		137-71456	HEAD SUPPORT ROD CONNEC.	トウフ ササエホウ ウ ケツコウ	1
21		G5405-161-A00	FRAME SUPPORT BAR	トーフ ササエホウ -	(1)
22		137-71704	RUBBER CAP	トウフ ササエホウ ウキヤツフ	(1)
23		B3317-704-000	NUT	イトタテホウ - トメナツト	(2)
24		WP-1702600-S0	WASHER 17X30X2.6	ヒラサ ガネ 17X30X2.6	(2)
25		WS-1643202-KR	SPRING WASHER	ハネサ ガネ 16.4X26.6X3.2	(1)

CSMP

24. EXCLUSIVE PARTS FOR LBH-791NS-1 (1)

LBH-791NS-1 専用部品 (1)

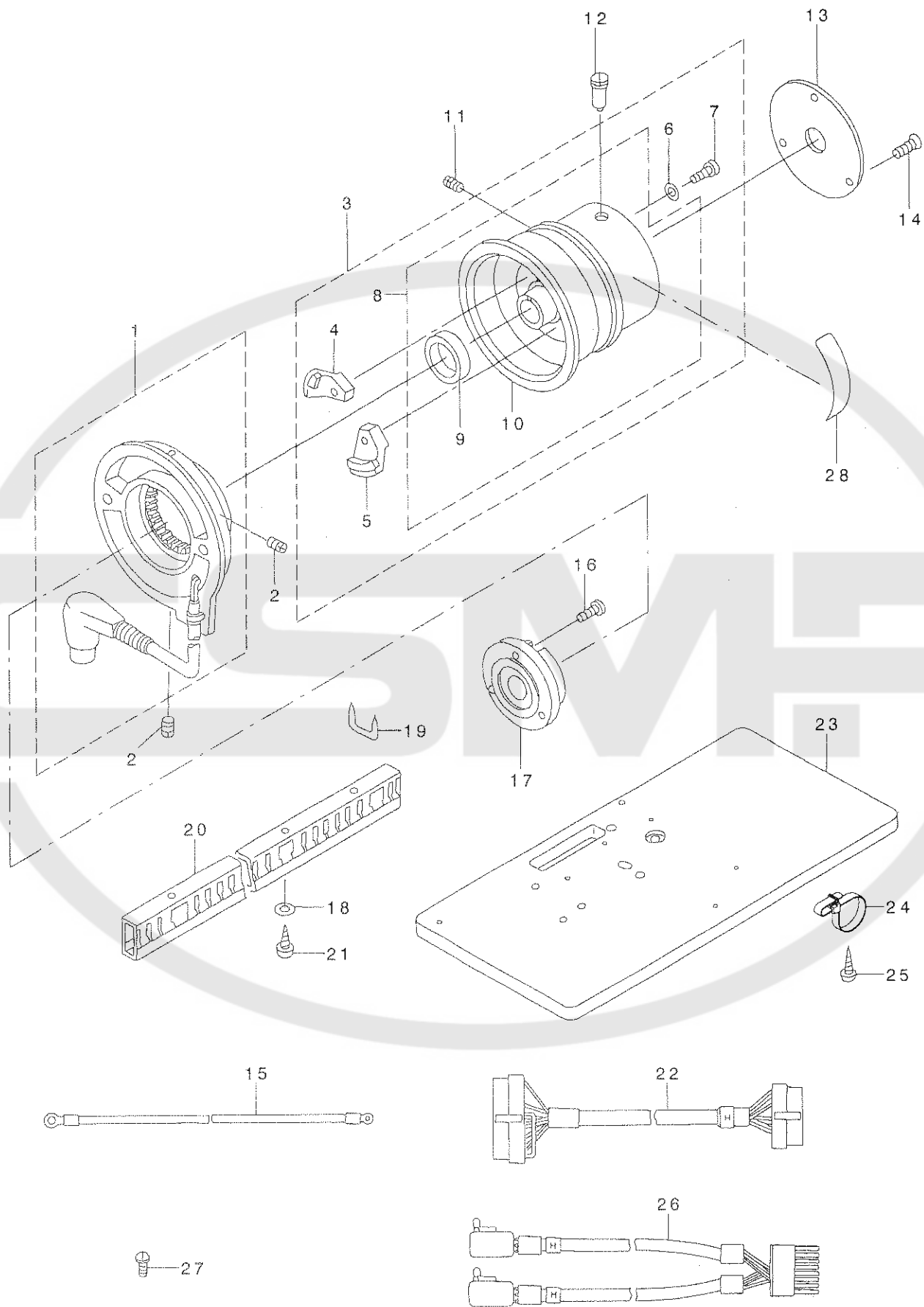

REF. NO	NOTE	PART NO.	DESCRIPTION	ヒソメイ	Qty
1		M8524-110-AA0-A	GENERATOR STATOR ASM.	デ'ソ-キ ステ-タ- クミ	1
2		SS-8110410-TP	SCREW 11/64-40 L= 3.5	トメネジ' 11/64-40 L=3.5	2
3		137-74260	DRIVING PULLEY FOR EM ASM.	EMヨウ クト'ウフ' -リ ケツゴ'ウ	1
4		137-77453	MAGNET BASE A ASM.	マグ' ネット トリツケタ'イ ケツゴ'ウ A	(1)
5		M4007-110-0AB	MAGNET FITTING BASE B ASM.	マグ' ネット トリツケタ'イ B クミ	(1)
6		WP-0480856-SP	WASHER 4.8X8.4X0.8	ヒラザ' ガ'ネ 4.8X8.4X0.8	(2)
7		SS-7111810-SP	SCREW 11/64-40 L=18	マルヒラネジ' 11/64-40 L=18	(2)
8		137-74252	DRIVING PULLEY FOR EM ASM.	EMヨウ クト'ウフ' -リ クミ	(1)
9		M4002-110-000	GENERATOR ROTOR	ハツテ' ソキロ-タ-	(1)
10		137-74203	DRIVING PULLEY FOR EM	EMヨウ クト'ウフ' -リ	(1)
11		SS-8150510-TP	SCREW 15/64-28 L= 4.7	トメネジ' 15/64-28 L=4.7	1
12		B1224-771-00B	SCREW (B)	ユリヨ- チョ-セツビ'ソ トメネジ' B	1
13		137-74401	PULLEY COVER	フ' -リ カハ' -	1
14		SS-1121010-SP	SCREW	サラネジ'	3
15		137-77552	GROUND WIRE ASM. 380V	ア-スコト' クミ (380V)	1
16		SS-6111210-SP	SCREW 11/64-40 L=12	ヒラネジ' 11/64-40 L=12	3
17		137-74104	STATOR BASE	ステ-タ トリツケタ'イ	1
18		WP-0450826-SC	WASHER 4.5X10X0.8	ヒラザ' ガ'ネ 4.5X10X0.8	2
19		MA0-11532000	CORD STAPLE	コ-ト' ステツプ'ル	9
20		HX-0001300-0A	CABLE CLIP	カツチンク' タ'クト	0.4
21		SK-3412000-SC	WOOD SCREW D=4.1 L=20	マルモクネジ' D=4.1 L=20	2
22		137-76356	TRUNK CORD ASM.	チユウケイ コ-ト' クミ	1
23		139-02804	TABLE (E MOTOR)	テ-プ'ル (Eモ-タ- ヨウ)	2
24		HX-0013500-00	CABLE CLAMP	ケ-プ' ルランフ'	2
25		SK-1312501-SC	WOOD SCREW D=3.1 L=25	サラムクネジ' D=3.1 L=25	2
26		137-76166	STOP-MOTION SWITCH ASM.	ゲ'ソツク シヤタ'ソ スイツチクミ	1
27		SS-4120615-SP	SCREW 3/16-28 L=6	ナハ'ネジ' 3/16-28 L=6	2
28		CM-5003000-01	DIRECTION LABEL	ホウコウラハ'ル	1

25. EXCLUSIVE PARTS FOR LBH-791NS-1 (2)

LBH-791NS-1 専用部品 (2)

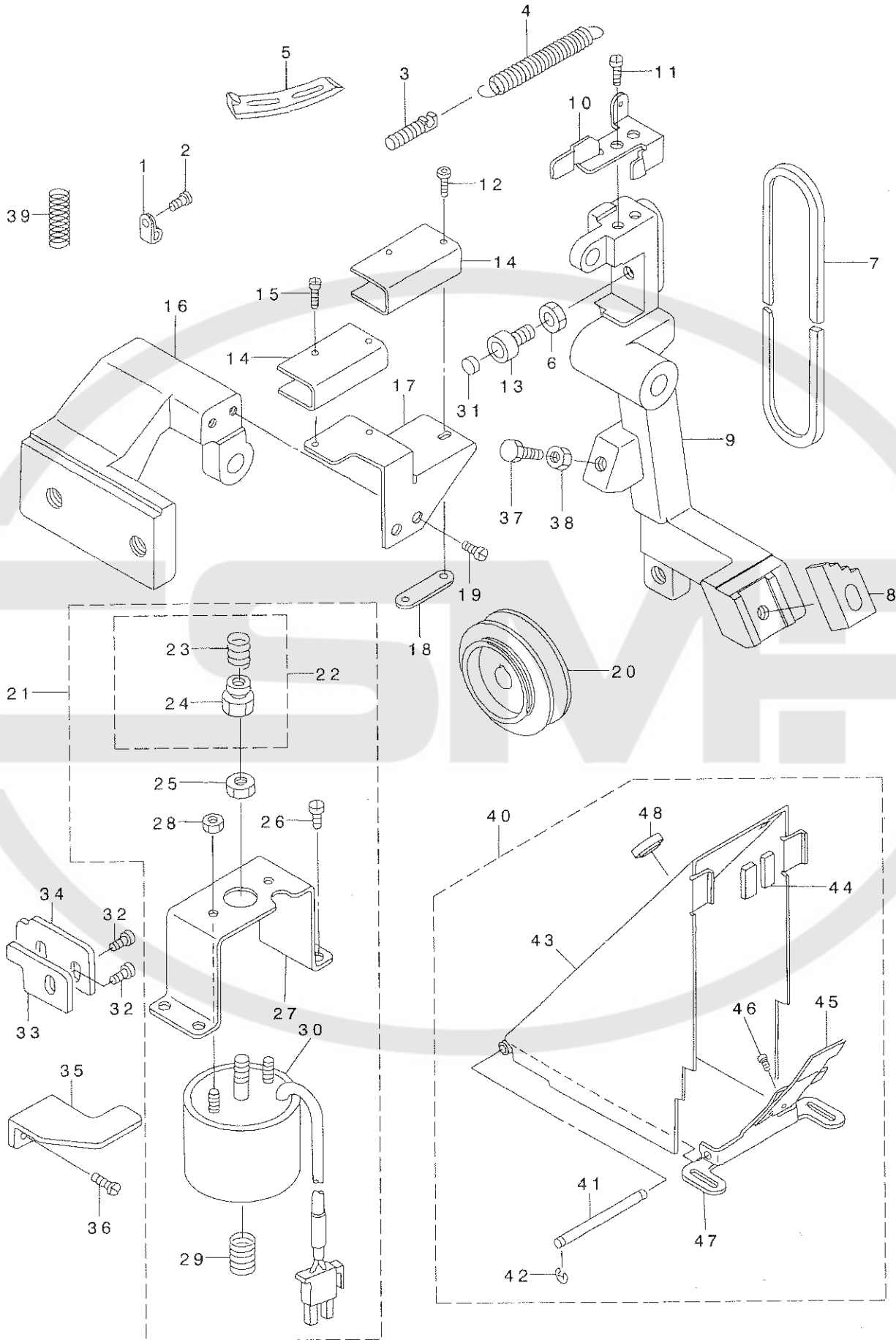

REF. NO	NOTE	PART NO.	DESCRIPTION	ク	リ	メ	イ	Qty
1		HX-0012300-0A	CABLE CLIP	ケーブル	クリップ			2
2		SS-4120915-SP	SCREW 3/16-28 L=9	ナット	ネジ	3/16-28	L=9	2
3		137-17509	SUSPENSION SCREW	フリハ	チヨウセツ	ネ		1
4		139-44400	SPRING	EMヨウ	シヤタ	ソフ	レム ヒツ	1
5		139-44509	SPEED CHANG-OVER CAM	ソク	キリ	カ	エ	1
6		NS-6150310-SP	NUT 15/64-28	ロツ	カ	ナツ	15/64-28	1
7	#01	MTJ-VM005600	V-BELT, 56 INCH	V	ベルト		56	1
8		139-44301	HOOK A	フック	A		(EM)	1
9		139-44103	STOP-MOTON FRAME	EMヨウ	シヤタ	ソフ	レム	1
10		139-44202	SWITCH PRESSER PLATE	スイッチ	オシ	イ		1
11		SS-4120615-SP	SCREW 3/16-28 L=6	ナット	ネジ	3/16-28	L=6	2
12		SM-6032002-TP	SCREW M3X0.5 L=20	ロツ	カ	ナツ	M3X0.5 L=20	2
13		B1453-771-000	STOPPER	スト	ツ	ハ		1
14		MAO-11602N00	MICRO-SWITCH COVER	スイ	チ	カ		2
15		SM-4031401-SC	SCREW M3X0.5 L=14	ナット	ネジ	M3X0.5	L=14	2
16		137-74609	STOP-MOTION LEVER BRACKET	EMヨウ	シヤタ	ソフ	レム トリツ	1
17		137-74807	SWITCH BRACKET	スイ	チ	トリツ		1
18		137-74906	SWITCH BASE	スイ	チ	トリツ		1
19		SS-4120915-SP	SCREW 3/16-28 L=9	ナット	ネジ	3/16-28	L=9	2
20	#01	MTS-P00800B0	MOTOR PULLEY ASM. 80	モ	タ	フ	リ	1
21		137-75465	SOLENOID ASM.	シヤ	ソ	レ	ノ	1
22		137-75655	STOP-MOTION BAR ASM.	シヤ	ソ	レ	ノ	(1)
23		137-75705	SPRING	シヤ	ソ	レ	ノ	(1)
24		137-75606	STOP-MOTION BAR	シヤ	ソ	レ	ノ	(1)
25		NS-6660430-SP	NUT 1/4-40	ロツ	カ	ナツ	1/4-40	(1)
26		SS-7150740-SP	SCREW 15/64-28 L=7	マル	ヒ	ラ	ネ	(4)
27		137-75507	SOLENOID INSTALLING BRACKET	シヤ	ソ	レ	ノ	(1)
28		NM-6040001-SC	NUT M4	ロツ	カ	ナツ	M4	(3)
29		137-75804	SPRING	シヤ	ソ	レ	ノ	(1)
30		137-75457	SOLENOID	シヤ	ソ	レ	ノ	(1)
31		B1432-761-000	SWING ARM STOPPER RUBBER	キ	セ	ン	ハ	1
32		SS-6121010-SP	SCREW 3/16-28 L=10	ヒ	ラ	ネ	3/16-28 L=10	3
33		137-77016	LEVER STOPPER	フ	ツ	キ	ハ	1
34		137-77107	STOPPER GUIDE	スト	ツ	ハ		1
35		137-75309	STOP-MOTION PRESSER PLATE	シヤ	ソ	レ	ノ	1
36		SS-4120915-SP	SCREW 3/16-28 L=9	ナット	ネジ	3/16-28	L=9	2
37		SS-9154540-SP	SCREW 15/64-28 L=45	ロツ	カ	ナツ	15/64-28 L=45	1
38		NS-6150310-SP	NUT 15/64-28	ロツ	カ	ナツ	15/64-28	1
39		137-42408	TRIPPING LEVER TENSION SPRING	フ	ツ	キ	ハ	1
40		139-01178	EM SIDE BELT COVER COMPL.	EMヨウ	ソク	メン	ハ	1
41		137-04705	BELT SIDE COVER SHAFT	ソク	メン	ハ	ハ	(1)
42		RE-0400000-K0	E-RING 4	E	ガ	タ	メ	(2)
43		139-01152	BELT SIDE COVER ASM.	ソク	メン	ハ	ハ	(1)
44		137-04903	BELT SIDE COVER FELT	ソク	メン	ハ	ハ	(2)
45		137-77305	BELT GUIDE	ハ	ハ	ハ	ハ	(1)
46		SS-7110510-SP	SCREW 11/64-40 L=5	マル	ヒ	ラ	ネ	(2)
47		137-04606	BELT SIDE COVER BASE	ソク	メン	ハ	ハ	(1)
48		TA-1250406-R0	RUBBER PLUG D=12.5 L=4	ト	メ	セ	ン	(1)

NOTE (注記) #01...SELECTIVE PART(SEE PAGE 58) 選択部品(58ページ参照)

26. EXCLUSIVE PARTS FOR LBH-792NS, 792NS-1  
LBH-792NS, 792NS-1 専用部品

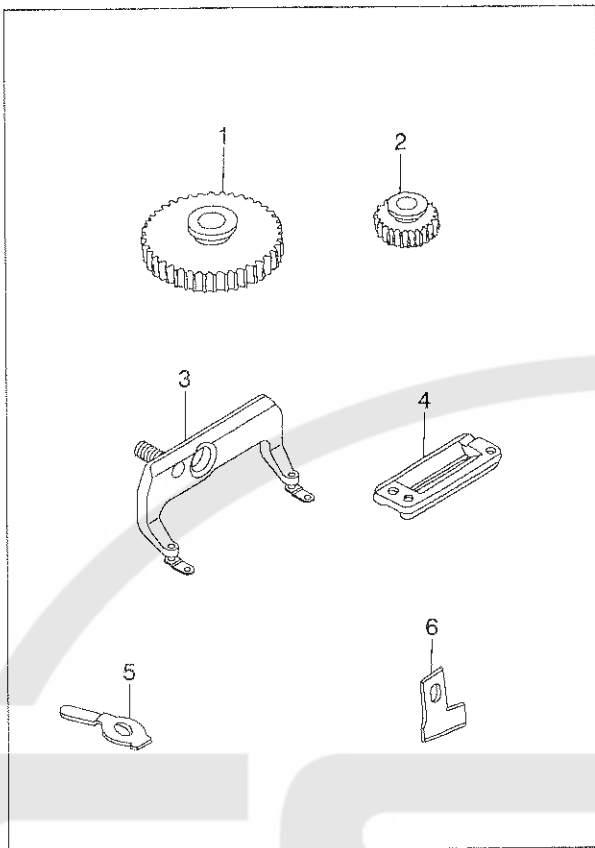

27. EXCLUSIVE PARTS FOR LBH-793NS, 793NS-1  
LBH-793NS, 793NS-1 専用部品

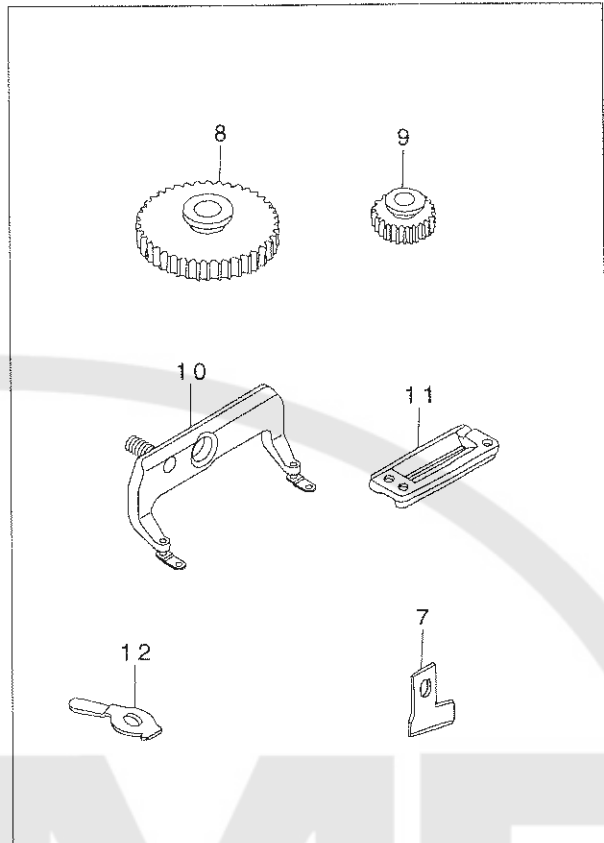

28. EXCLUSIVE PARTS FOR LBH-794NS, 794NS-1  
LBH-794NS, 794NS-1 専用部品

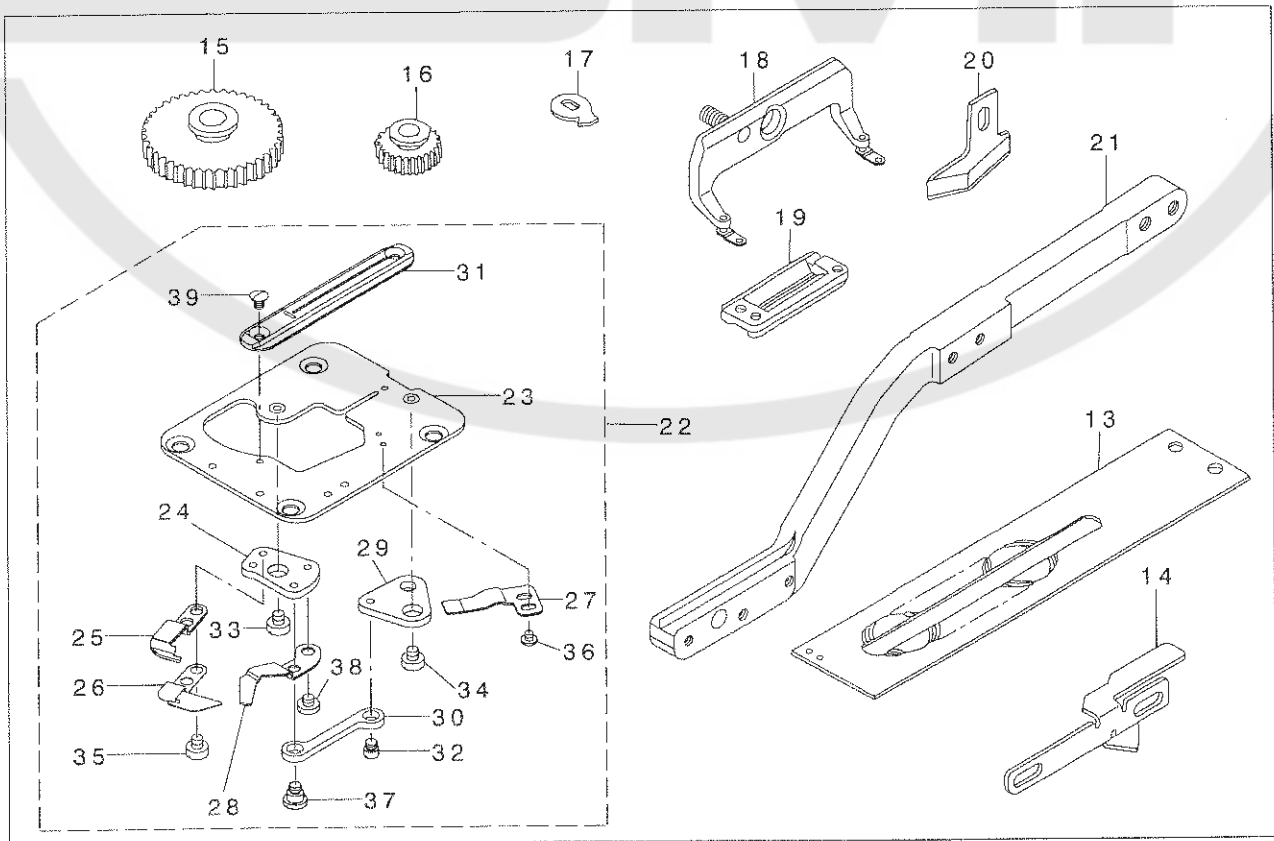

REF. NO	NOTE	PART NO.	DESCRIPTION	ヒソメイ	Qty
1		137-58503	SPUR GEAR, 194	コウカン ハク ルマ(194)	1
2		137-58404	SPUR GEAR, 107	コウカン ハク ルマ(107)	1
3		139-46454	WORK CLAMP CHECK 2 ASM.	オサエアツ(2)クミ	1
4		B1552-782-000	WORK CLAMP CHECK, 2	オサエ	1
5		137-80903	GUIDE, 2	シツン 2	1
6		B2702-047-Q00	KNIFE 1"	メス 1インチ	1
7		B2702-047-S00	KNIFE 1-1/4"	メス 1-1/4	1
8		137-58107	SPUR GEAR, 216	コウカン ハク ルマ(216)	1
9		137-58008	SPUR GEAR, 96	コウカン ハク ルマ(96)	1
10		139-46553	WORK CLAMP CHECK 3 ASM.	オサエアツ(3)クミ	1
11		B1552-783-000	WORK CLAMP CHECK, 3	オサエ	1
12		137-81000	GUIDE, 3	シツン 3	1
13		137-81208	WORK CLAMP CARRIER, 4	ヌノオクリ イタ(4)	1
14		139-33502	NEEDLE THREAD TRIMMER CAM 4	ウワイトキリ メス サト ウカム(4)	1
15		137-57505	SPUR GEAR, 256	コウカン ハク ルマ(256)	1
16		137-57406	SPUR GEAR, 81	コウカン ハク ルマ(81)	1
17		137-81109	GUIDE, 4	シツン(4)	1
18		139-46652	WORK CLAMP CHECK 4 ASM.	オサエアツ(4)クミ	1
19		B1552-784-000	WORK CLAMP CHECK	オサエ	1
20		B2745-774-00B	KNIFE 1-1/2"	メス 1-1/2	1
21		139-26803	WORK CLAMP ARM 4	オサエ ウテ (4)	1
22		139-35861	THROAT PLATE 4 COMPL.	ハリイタダ イ(ケツゴウ ウ)(4)	1
23		139-35853	THROAT PLATE 4 ASM.	ハリイタダ イ(クミ)(4)	(1)
24		139-34401	KNIFE FITTING BASE	シタイトキリ メストリツケダ イ	(1)
25		139-34500	DRIVING KNIFE	シタイトキリ ト ウメス	(1)
26		139-34609	BOBBIN THREAD GUIDE PLATE	シタイト カ イト イタ	(1)
27		139-34708	FIXING KNIFE	シタイトキリ コテイメス	(1)
28		139-34807	BOBBIN THREAD PULLER	シタイト タク リウテ	(1)
29		139-34906	LINK B	シタイトキリ リンク B	(1)
30		139-35002	LINK C	シタイトキリ リンク C	(1)
31		137-80408	THROAT PLATE	ハリイタ(4)	(1)
32		D2522-232-D00	PIN	ツマミアツ イタカム ヒソ	(1)
33		SS-6110430-TP	SCREW 11/64-40 L= 4.0	ヒラネシ 11/64-40 L=4	(1)
34		SS-6110430-TP	SCREW 11/64-40 L= 4.0	ヒラネシ 11/64-40 L=4	(1)
35		SS-6110480-SP	SCREW 11/64-40 L=4.3	ヒラネシ 11/64-40 L=4.3	(2)
36		SS-4080310-SP	SCREW 1/8-44 L=3.4	ナベ ネジ 1/8-44 L=3.4	(2)
37		SD-0640321-SP	HINGE SCREW D= 6.35 H= 3.2	ダソネジ D=6.35 H=3.2	(1)
38		SS-7110340-SP	SCREW 11/64-40 L= 3.2	マルヒラネシ 11/64-40 L= 3.2	(1)
39		SS-2090530-SP	SCREW 9/64-40 L= 4.8	マルサラネシ 9/64-40 L=4.8	(2)

29. EXCLUSIVE PARTS FOR SUBCLASSES (LBH-791NK, 791NK-1)

LBH-791NK, 791NK-1 専用部品

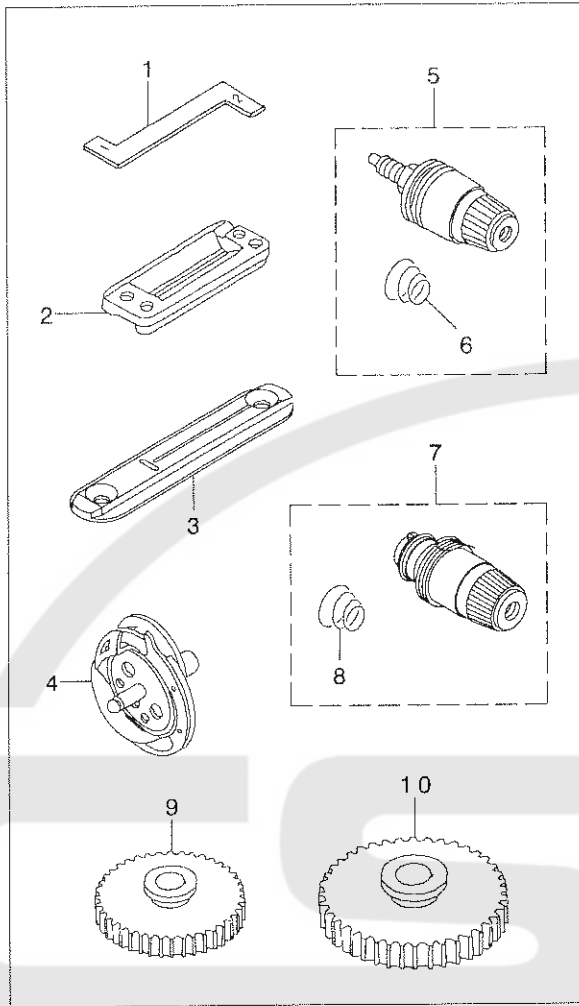

30. EXCLUSIVE PARTS FOR SUBCLASSES (LBH-792NK, 792NK-1)

LBH-792NK, 792NK-1 専用部品

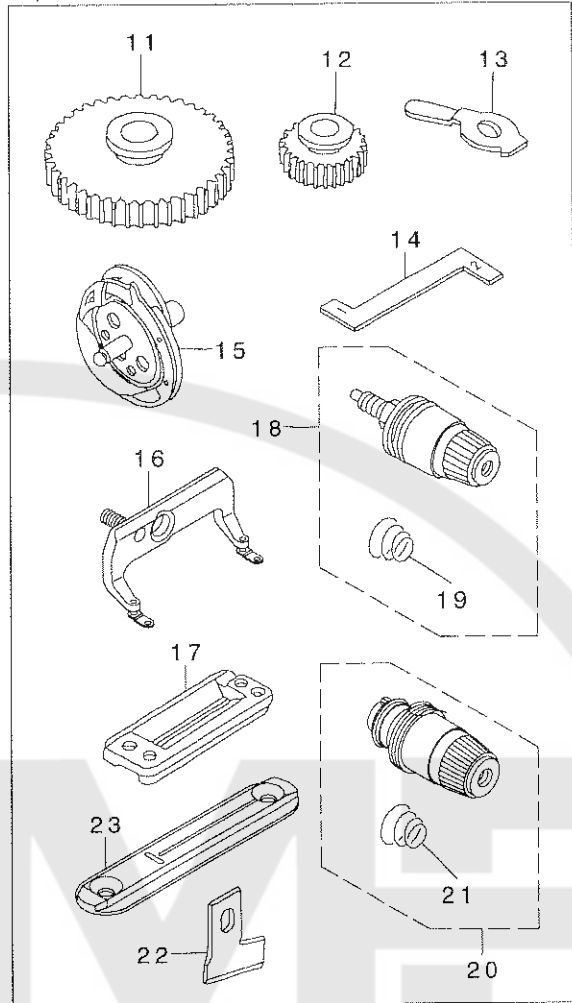

31. EXCLUSIVE PARTS FOR SUBCLASSES (LBH-793NK, 793NK-1)

LBH-793NK, 793NK-1 専用部品

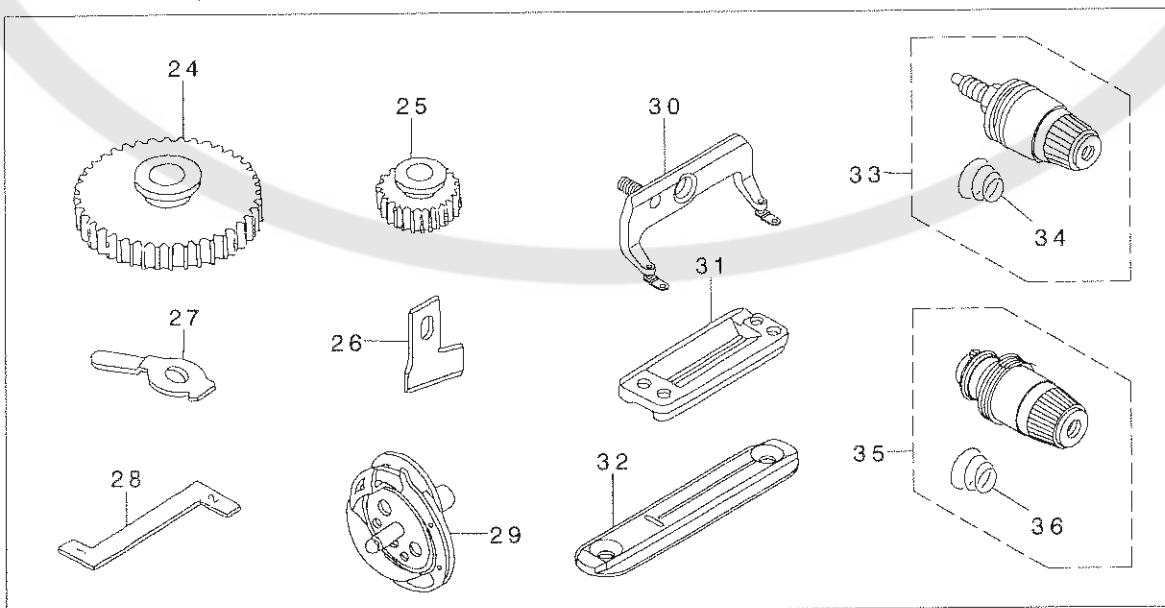



REF. NO	NOTE	PART NO.	DESCRIPTION	品名	Qty
1	#01	137-82107	HOOK TIMING GAUGE, K	カム タイミング ゲージ K	1
2		D1508-771-K00	WORK CLAMP CHECK (K)	オサエ K	1
3		137-82305	NEEDLE PLATE K	ハリタ(K)	1
4		137-82057	HOOK CONNEC	カム ケツゴウ K	1
5		139-45159	THREAD TENSION COMPL. NO.1	タ'イ1 イトチヨウシ(ケツゴウ)(K)	1
6		B3129-012-A00	TENSION SPRING	イトチヨ-シハ'ネ A	(1)
7		139-40259	THREAD TENSION NO.3 (COMPL.)	タ'イ3 イトチヨウシ(ケツゴウ)	1
8		B3121-111-000	TENSION SPRING, NO.2	タ'イ2 イトチヨ-シハ'ネ	(1)
9	#02	137-59006	SPUR GEAR, 126	コウカン ハク'ルマ(126)	1
10	#02	137-59105	SPUR GEAR, 164	コウカン ハク'ルマ(164)	1
11	#02	137-58503	SPUR GEAR, 194	コウカン ハク'ルマ(194)	1
12	#02	137-58404	SPUR GEAR, 107	コウカン ハク'ルマ(107)	1
13		137-80903	GUIDE, 2	シツシ 2	1
14	#01	137-82107	HOOK TIMING GAUGE, K	カム タイミング ゲージ K	1
15		137-82057	HOOK CONNEC	カム ケツゴウ K	1
16		139-46454	WORK CLAMP CHECK 2 ASM.	オサエアツ(2)クミ	1
17		D1508-772-K00	WORK CLAMP CHECK (2K)	オサエ K	1
18		139-45159	THREAD TENSION COMPL. NO.1	タ'イ1 イトチヨウシ(ケツゴウ)(K)	1
19		B3129-012-A00	TENSION SPRING	イトチヨ-シハ'ネ A	(1)
20		139-40259	THREAD TENSION NO.3 (COMPL.)	タ'イ3 イトチヨウシ(ケツゴウ)	1
21		B3121-111-000	TENSION SPRING, NO.2	タ'イ2 イトチヨ-シハ'ネ	(1)
22		B2702-047-Q00	KNIFE 1"	メス 1インチ	1
23		137-82305	NEEDLE PLATE K	ハリタ(K)	1
24	#02	137-58107	SPUR GEAR, 216	コウカン ハク'ルマ(216)	1
25	#02	137-58008	SPUR GEAR, 96	コウカン ハク'ルマ(96)	1
26		B2702-047-S00	KNIFE 1-1/4"	メス 1-1/4	1
27		137-81000	GUIDE, 3	シツシ 3	1
28	#01	137-82107	HOOK TIMING GAUGE, K	カム タイミング ゲージ K	1
29		137-82057	HOOK CONNEC	カム ケツゴウ K	1
30		139-46553	WORK CLAMP CHECK 3 ASM.	オサエアツ(3)クミ	1
31		D1508-773-K00	WORK CLAMP CHECK (3K)	オサエ K	1
32		137-82305	NEEDLE PLATE K	ハリタ(K)	1
33		139-45159	THREAD TENSION COMPL. NO.1	タ'イ1 イトチヨウシ(ケツゴウ)(K)	1
34		B3129-012-A00	TENSION SPRING	イトチヨ-シハ'ネ A	(1)
35		139-40259	THREAD TENSION NO.3 (COMPL.)	タ'イ3 イトチヨウシ(ケツゴウ)	1
36		B3121-111-000	TENSION SPRING, NO.2	タ'イ2 イトチヨ-シハ'ネ	(1)

NOTE (注記)

#01...ACCESSORIES PART

付属品

#02...SELECTIVE PART(SEE PAGE 59)

選択部品(59ページ参照)

32. EXCLUSIVE PARTS FOR SUBCLASSES (LBH-794NK, 794NK-1)  
 LBH-794NK, 794NK-1 専用部品

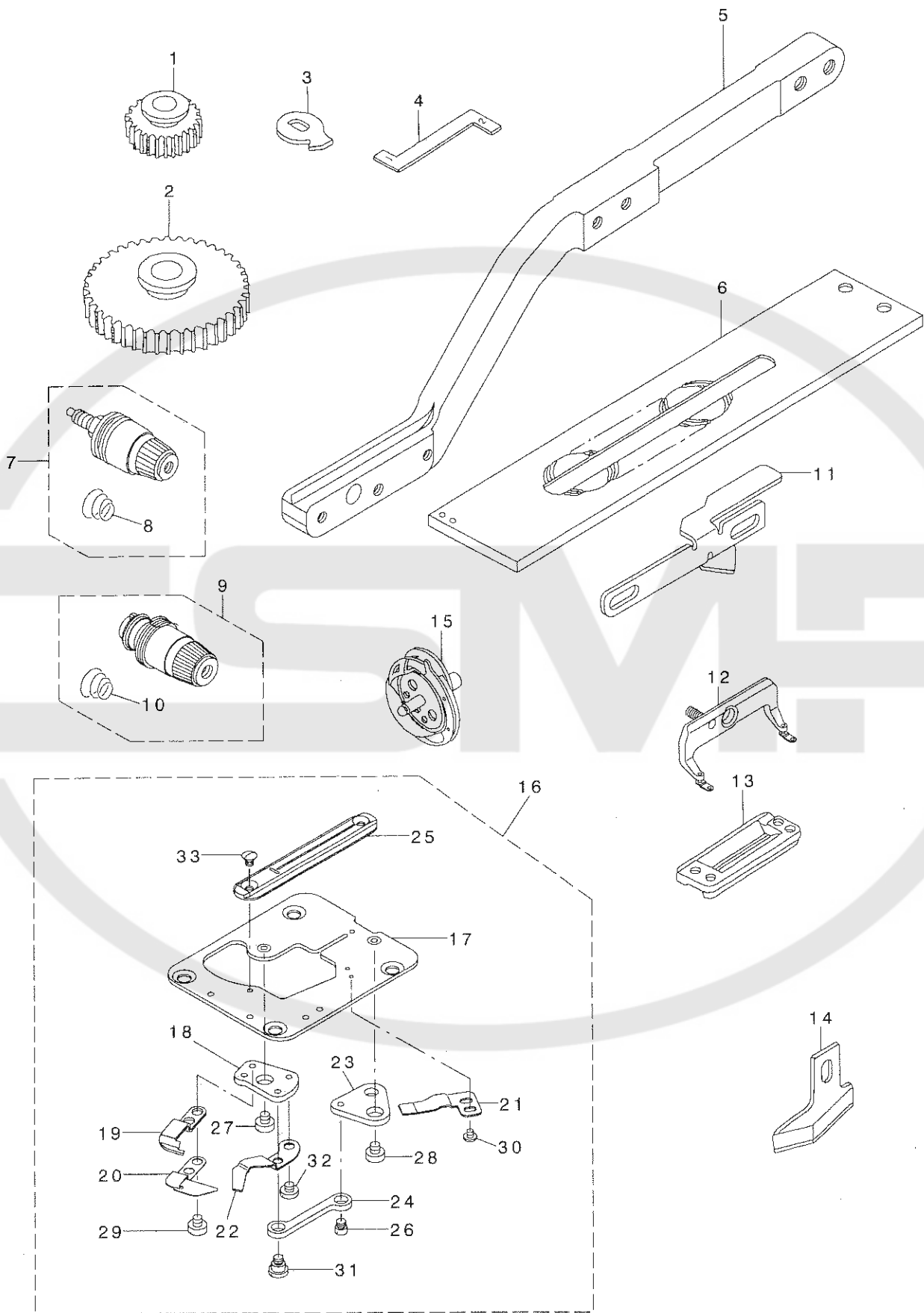

REF. NO	NOTE	PART NO.	DESCRIPTION	ヒソメイ	Qty
1		137-57406	SPUR GEAR, 81	コウカン ハグ' ルマ(81)	1
2		137-57505	SPUR GEAR, 256	コウカン ハグ' ルマ(256)	1
3		137-81109	GUIDE, 4	ツツン(4)	1
4	#01	137-82107	HOOK TIMING GAUGE, K	カマ タイミンク' ケ' -シ' K	1
5		139-26803	WORK CLAMP ARM 4	オサエ ウデ' (4)	1
6		137-81208	WORK CLAMP CARRIER, 4	ヌノクリ イタ(4)	1
7		139-45159	THREAD TENSION COMPL. NO.1	タ' イ1 イトチヨウツ(ケツコ' ウ)(K)	1
8		B3129-012-A00	TENSION SPRING	イトチヨ-シハ' ネ A	(1)
9		139-40259	THREAD TENSION NO.3 (COMPL.)	タ' イ3 イトチヨウツ(ケツコ' ウ)	1
10		B3121-111-000	TENSION SPRING, NO.2	タ' イ2 イトチヨ-シハ' ネ	(1)
11		139-33502	NEEDLE THREAD TRIMMER CAM 4	ウツイトキリ メス サト' ウカム(4)	1
12		139-46652	WORK CLAMP CHECK 4 ASM.	オサエアシ(4)クミ	1
13		D1508-774-K00	WORK CLAMP CHECK, K	オサエ	1
14		B2745-774-00B	KNIFE 1-1/2"	メス 1-1/2	1
15		137-82057	HOOK CONNEC	カマ ケツコ' ウ K	1
16		139-35952	THROAT PLATE COMPL. (4K)	ハリイタ' イ(ケツコ' ウ)(4K)	1
17		139-35853	THROAT PLATE 4 ASM.	ハリイタ' イ(クミ)(4)	(1)
18		139-34401	KNIFE FITTING BASE	シタイトキリ メストリツケ' イ	(1)
19		139-34500	DRIVING KNIFE	シタイトキリ ト' ウメス	(1)
20		139-34609	BOBBIN THREAD GUIDE PLATE	シタイト' ガ' ト' イタ	(1)
21		139-34708	FIXING KNIFE	シタイトキリ コテイメス	(1)
22		139-34807	BOBBIN THREAD PULLER	シタイト タグ' リウテ'	(1)
23		139-34906	LINK B	シタイトキリ リンク B	(1)
24		139-35002	LINK C	シタイトキリ リンク C	(1)
25		137-82404	THROAT PLATE	ハリイタ(4K)	(1)
26		D2522-232-D00	PIN	ツマミアツ イタカム ヒ' ソ	(1)
27		SS-6110430-TP	SCREW 11/64-40 L= 4.0	ヒラネツ' 11/64-40 L=4	(1)
28		SS-6110430-TP	SCREW 11/64-40 L= 4.0	ヒラネツ' 11/64-40 L=4	(1)
29		SS-6110480-SP	SCREW 11/64-40 L=4.3	ヒラネツ' 11/64-40 L=4.3	(2)
30		SS-4080310-SP	SCREW 1/8-44 L=3.4	ナ' ネツ' 1/8-44 L=3.4	(2)
31		SD-0640321-SP	HINGE SCREW D= 6.35 H= 3.2	タ' ソネツ' D=6.35 H=3.2	(1)
32		SS-7110340-SP	SCREW 11/64-40 L= 3.2	マルヒラネツ' 11/64-40 L= 3.2	(1)
33		SS-2090530-SP	SCREW 9/64-40 L= 4.8	マルサラネツ' 9/64-40 L=4.8	(2)
	NOTE (注記)	#01....ACCESSORIES PART		付属品	

33.TAPE FEEDER COMPONENTS (Special order part)

テープ巻装置 (特別注文部品)

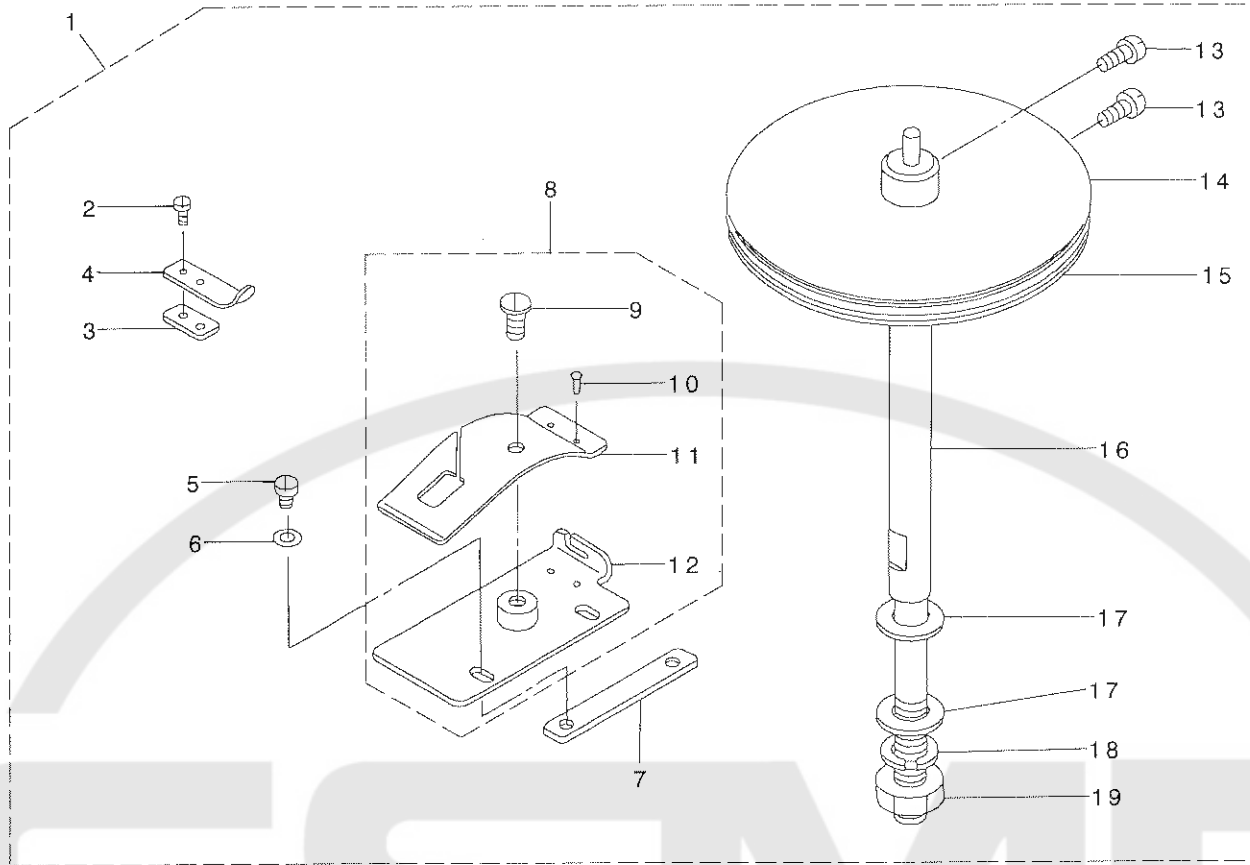

REF. NO	NOTE	PART NO.	DESCRIPTION	ヒンメイ	Qty
1		137-85654	TAPE FEEDER ASM.	テープ マキジツク (クミ)	1
2		SS-6060210-SP	SCREW 3/32-56 L= 1.9	ヒラネジ 3/32-56 L=1.9	(2)
3		B9205-761-000	SPACER FOR TAPE RETAINER	テープ オサエ スパ-サ	(1)
4		B9207-761-000	TAPE RETAINER SPRING	テープ オサエハネ	(1)
5		SS-7090510-SP	SCREW 9/64-40 L= 4.6	マルヒラネジ 9/64-40 L=4.6	(2)
6		WP-0450000-SD	WASHER 4.5X8X0.5	ヒラサガネ 4.5X8X0.5	(2)
7		137-85308	SPACER	テープ アンナイハソ スパ-サ	(1)
8		137-85266	TAPE GUIDE PLATE CONNEC	テープ アンナイハソ (ケツコウ)	(1)
9		SS-5110740-TP	SCREW 11/64-40 L= 6.5	トラスネジ 11/64-40 L=6.5	(1)
10		B9208-761-000	SET PIN	テープ アンナイハネ トメビヨ-	(2)
11		B9203-761-000	SPRING	テープ アンナイイタハネ	(1)
12		137-85258	TAPE GUIDE PLATE ASM.	テープ アンナイハソ (クミ)	(1)
13		SS-4090810-SP	SCREW 9/64-40 L=8	ナハネジ 9/64-40 L=8	(2)
14		137-85456	TAPE ATTACHMENT SUPPORT PLATE	テープ マキ ウケイタ (ケツコウ)	(2)
15		B9205-047-000	ADJUSTING FELT	テープ マキ チョ-セツ フェルト	(2)
16		137-85605	REINFORCING TAPE ATTACHMENT	テープ マキジツク	(1)
17		WP-0850002-SC	WASHER 8.5X18X1.6	ヒラサガネ 8.5X18X1.6	(2)
18		WS-0902010-KN	SPRING WASHER 9.0X15.0X2.0	ハネサガネ 9X15X2	(1)
19		NS-6200710-SN	NUT 5/16-18	ロツカナツト 5/16-18	(1)

### 34. CORRELATION TABLE OF V-BELT & MOTOR PULLEY

#### Vベルト・モータープーリー関連表

FOR GENERAL-PURPOSE MOTOR 汎用モ-夕用

Sewing speed 回転数 (s.p.m)	Frequency 周波数 (Hz)	Motor pulley モ-夕フ-リ				V-belt Vベルト	
		Axial diameter 軸径 φ14	φ19.05	φ12.7	φ15.88	For High-speed 高速側	For low-speed 低速側
4000	50	*13769104	*13769906	-	-	*MTJVM006200	MTJVM005400
	60	*13769500	*13770300	*13771506	-	MTJVM006000	MTJVM005300
3600	50	13769203	*03770003	-	-	MTJVM006000	MTJVM005300
	60	13769609	*13770409	13771605	-	MTJVM005800	MTJVM005300
3300	50	13769302	*13770102	-	13770904	MTJVM006000	MTJVM005400
	60	13769708	*13770508	*13770706	-	MTJVM005800	MTJVM005300
3000	50	13769401	*13770201	-	*13771001	MTJVM005900	MTJVM005400
	60	13769807	*13770607	*13770805	-	MTJVM005700	MTJVM005300

\*Special specification parts 特別仕様部品

FOR ELECTRONIC-STOP MOTOR Eモ-夕用

Sewing speed 回転数 (s.p.m)	Frequency 周波数 (Hz)	Motor pulley モ-夕フ-リ	Outside diameter of the motor pulley モ-夕フ-リ 外径 (mm)	V-belt Vベルト
4000	50	*MTSP00950B0	100	MTJVM005600
	60	*MTSP00800B0	85	MTJVM005600
3600	50	MTSP00850B0	90	MTJVM005600
	60	MTSP00700B0	75	MTJVM005500
3300	50	MTSP00800B0	85	MTJVM005600
	60	MTSP00650B0	70	MTJVM005500
3000	50	MTSP00750B0	80	MTJVM005600
	60	MTSP00600B0	65	MTJVM005500

\*Special specification parts 特別仕様部品

### 35. TABLE OF EXCHANGING GAUGE

#### 交換ゲージ一覧表

TABLE OF CHANGING GEARS 交換歯車 - 覧表



1. Small gear 小歯車			2. Larger gear 大歯車	
				
Set No.	Stitch No.	Part No.	Stitch No.	Part No.
組	針数	品番	針数	品番
A	56	13756200	370	13756309
B	60	13756408	347	13756507
C	64	13756606	326	13756705
D	68	13756804	306	13756903
E	72	13757000	288	13757109
F	76	13757208	271	13757307
G	81	13757406	256	13757505
H	86	13757604	242	13757703
I	91	13757802	228	13757901
J	96	13758008	216	13758107
K	101	13758206	204	13758305
L	107	13758404	194	13758503
M	113	13758602	183	13758701
N	119	13758800	174	13758909
O	126	13759006	164	13759105
P	133	13759204	156	13759303
Q	140	13759402	148	13759501

TABLE SHOWING PARTS USED IN CONNECTION WITH KNIVES メス関連表

Knife メス		Work clamp check 押さえ	Presser foot asm. 押さえ足(組)	Throat plate 針板
A		B	B	C
				
No.	Size (mm)	Part No. 品番	Part No. 品番	Part No. 品番
1	1/4" (6.35)	B2702-047-F00	B1552-781-000 D1508-771-K00	13739107 13782305
2	3/8" (9.53)	B2702-047-K00		
3	1/2" (12.7)	B2702-047-L00		
4	9/16" (14.29)	B2702-047-V00		
5	5/8" (15.88)	B2702-047-M00		
6	3/4" (19.05)	B2702-047-N00		
7	7/8" (22.23)	B2702-047-P00	B1552-782-000 D1508-772-K00	13946454
8	1" (25.4)	B2702-047-Q00		
9	1.1/4" (31.75)	B2702-047-S00	B1552-783-000 D1508-773-K00	13946553
10	1.3/8" (34.9)	B2745-774-00A	B1552-784-000 D1508-774-K00	13946652
11	1.1/2" (38.1)	B2745-774-00B		

Note(注) Standard model machine is used as the standard for work clamp check and throat plate.  
 押さえと針板は標準機種を基準にしています。  
 Upper side of presser foot and throat plate number is specified for type s and lower side is for type k.  
 押さえと針板は上段がSタイプ用、下段がKタイプ用となっています。

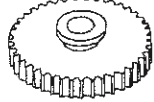
N U M E R I C A L I N D E X O F P A R T S

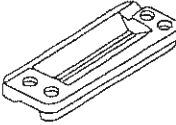
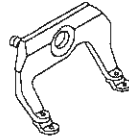
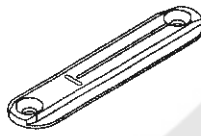
索引

PART NO 品番	PAGE 頁	REF NO	PART NO 品番	PAGE 頁	REF NO	PART NO 品番	PAGE 頁	REF NO	PART NO 品番	PAGE 頁	REF NO
BNE-GSET0003	38	25	B2611-232-000	24	20	B3318-704-L00-A	46	6	HX-0012300-0A	50	1
BP-8000000-00	36	20	B2612-232-000	24	25	B3319-704-L00	46	13	HX-0013500-00	48	24
BP-9000000-00	36	64	B2613-232-000	24	24	B3320-704-L00-A	46	8	MAO-11532000	46	19
BT-0500300-EA	36	21	B2613-280-000	28	66	B3508-280-000	36	17	MAO-11532000	48	19
BT-0500300-EA	36	44	B2619-232-000	24	27	B3521-280-000	36	16	MAO-11602N00	50	14
BT-0500300-EG	36	76	B2621-232-000	24	28	B3534-012-000	36	18	MDP-5JOB1100	10	5
B1107-481-000	2	28	B2623-232-000	24	16	B3534-155-000	36	38	MTJ-MGC00000	38	31
B1110-280-000	14	38	B2646-771-000	24	19	B3541-012-000	36	8	MTJ-MS00000S	38	20
B1110-280-000	16	62	B2657-771-000	28	29	B3541-012-000	36	28	MTJ-MS000000	38	24
B1110-280-000	22	40	B2702-047-LOA	42	10	B3570-771-000	36	70	MTJ-MS005400	38	16
B1110-280-000	26	39	B2702-047-L00	28	53	B4127-352-000	6	13	MTJ-VM005600	50	7
B1110-280-000	30	24	B2702-047-MOA	42	11	B7101-761-BA0	38	19	MTJ-VM006000	38	17
B1110-481-000-A	2	31	B2702-047-NOA	42	12	B7271-781-000	40	18	MTS-P00800B0	50	20
B1111-481-000	2	33	B2702-047-Q00	52	6	B7272-781-000	40	14	M4002-110-000	48	9
B1114-280-000	28	69	B2702-047-Q00	54	22	B8101-373-NA0	44	26	M4007-110-OAB	48	5
B1120-352-000	2	20	B2702-047-S00	52	7	B8102-373-NA0	44	9	M8524-110-AA0-A	48	1
B1133-761-000	6	33	B2702-047-S00	54	26	B8103-373-NA0	44	48	NM-6040001-SC	50	28
B1135-352-000	6	29	B2745-771-F00	42	13	B8104-552-000	44	11	NM-6050001-SE	46	16
B1144-771-000	4	53	B2745-771-K00	42	14	B8105-373-NA0	44	33	NM-6050001-SE	46	18
B1153-771-000	6	34	B2745-771-L00	42	15	B8107-373-NA0	44	32	NM-6060001-SE	38	27
B1162-771-000	2	26	B2745-771-M00	42	16	B8108-555-OA0	44	22	NM-6080721-SE	44	31
B1209-232-000	8	53	B2745-771-N00	42	17	B8110-373-NO0	44	20	NM-6080721-SE	44	47
B1210-232-000	8	55	B2745-771-N00	42	18	B8111-373-NA0	44	15	NM-6120003-SE	44	21
B1211-980-000	8	28	B2745-771-P00	42	19	B8112-552-000	44	19	NS-6080340-SP	4	45
B1212-232-000	8	54	B2745-771-Q00	42	20	B8153-771-000	44	43	NS-G090310-SP	36	71
B1214-038-000	36	40	B2745-771-R00	42	20	B8210-210-00B	40	38	NS-6110310-SP	4	7
B1220-771-000	8	29	B2745-771-S00	42	21	B8211-210-00B	40	39	NS-6110310-SP	4	46
B1223-771-000	10	53	B2745-774-00B	56	14	B8236-771-000	44	4	NS-6110310-SP	16	74
B1223-771-000	16	24	B2746-771-000	42	22	B9203-761-000	57	11	NS-6110310-SP	40	15
B1223-771-000	28	13	B2917-761-000	32	31	B9205-047-000	57	15	NS-6110310-SP	40	34
B1224-771-00B	8	59	B2924-470-000	22	28	B9205-761-000	57	3	NS-6110420-SP	14	44
B1224-771-00B	48	12	B3103-850-000	16	70	B9207-761-000	57	4	NS-6110420-SP	14	60
B1231-771-000	8	56	B3107-804-000	34	34	B9208-761-000	57	10	NS-6110420-SP	16	40
B1246-372-000	16	16	B3107-804-000	34	42	CM-3002000-C1	2	49	NS-6120310-SP	2	19
B1410-771-000	10	27	B3107-804-000	34	51	CM-3002000-01	2	48	NS-6120310-SP	40	35
B1414-232-000	10	26	B3108-850-000	4	35	CM-3002001-A1	2	51	NS-6150310-SP	4	59
B1432-761-000	20	36	B3111-761-000	34	54	CM-3002001-01	2	50	NS-6150310-SP	6	36
B1432-761-000	26	6	B3112-704-000	34	36	CM-5003000-01	48	28	NS-6150310-SP	10	28
B1432-761-000	30	9	B3112-704-000	34	40	CQ-2020000-00	36	29	NS-6150310-SP	12	1
B1432-761-000	30	40	B3112-704-000	34	49	CQ-3000000-FO	22	24	NS-6150310-SP	14	27
B1432-761-000	50	31	B3112-761-000	34	53	CQ-3000000-FO	36	41	NS-6150310-SP	18	28
B1453-761-000	30	8	B3116-761-000	34	35	CQ-3030000-00	36	2	NS-6150310-SP	20	31
B1453-771-000	20	35	B3118-352-000	36	75	CQ-3030000-00	36	9	NS-6150310-SP	20	34
B1453-771-000	26	5	B3118-552-D00	34	58	CS-080081B-SH	28	16	NS-6150310-SP	20	66
B1453-771-000	50	13	B3118-552-H00	34	61	CS-0800816-SH	16	55	NS-6150310-SP	22	44
B1506-352-000	40	30	B3120-372-000	40	4	CS-0800816-SH	20	28	NS-6150310-SP	24	2
B1507-761-000	14	2	B3120-372-000	40	23	CS-090121A-SH	32	24	NS-6150310-SP	24	31
B1508-771-A00	42	8	B3120-704-000	34	46	CS-100101B-SH	32	40	NS-6150310-SP	24	35
B1509-012-000	14	1	B3121-111-000	34	50	CS-1001011-SH	22	35	NS-6150310-SP	24	47
B1509-761-000	14	49	B3121-111-000	54	8	CS-1401014-SP	10	7	NS-6150310-SP	26	8
B1511-771-000-A	14	48	B3121-111-000	54	21	CS-1401014-SP	12	21	NS-6150310-SP	26	16
B1512-761-000	14	51	B3121-111-000	54	36	CS-1401014-SP	34	20	NS-6150310-SP	30	7
B1527-512-00E	32	6	B3121-111-000	56	10	CS-1501011-TH	8	32	NS-6150310-SP	30	36
B1531-415-000	4	44	B3121-980-000	40	8	D1508-771-K00	54	2	NS-6150310-SP	38	2
B1552-781-00L	42	38	B3125-155-000	4	57	D1508-772-K00	54	17	NS-6150310-SP	50	6
B1552-781-000	14	53	B3125-155-000	40	6	D1508-773-K00	54	31	NS-6150310-SP	50	38
B1552-782-00L	42	39	B3126-012-000	34	33	D1508-774-K00	56	13	NS-6150310-SP	50	38
B1552-782-000	52	4	B3126-012-000	34	43	D2121-555-D00	40	36	NS-6150310-SP	4	23
B1552-783-00L	42	40	B3126-012-000	34	52	D2509-282-A00	16	18	NS-6150430-SP	14	61
B1552-783-000	52	11	B3129-012-A00	54	6	D2522-232-D00	20	11	NS-6150430-SP	18	21
B1552-784-00L	42	41	B3129-012-A00	54	19	D2522-232-D00	56	26	NS-6150430-SP	26	24
B1552-784-000	52	19	B3129-012-A00	54	34	D8113-555-B00	44	44	NS-6150440-SP	34	45
B1602-761-000	18	27	B3129-012-A00	56	8	D8204-555-D00	44	6	NS-6150810-SP	30	41
B1631-012-B00	24	5	B3210-771-000	4	30	GBR-01606000	20	48	NS-6160520-SP	34	30
B1811-771-000	22	16	B3214-047-000	4	4	GPF-06060000	44	45	NS-6200520-SP	24	43
B1850-512-000	36	73	B3214-771-000	4	43	GPF-06070000	44	35	NS-6200710-SN	38	23
B1903-552-000	10	52	B3215-771-000	4	41	GPF-06080000	44	39	NS-6200710-SN	57	19
B1905-541-A00	10	49	B3216-047-000	4	2	G5405-161-A00	46	21	NS-6200710-SP	26	7
B1909-505-000	10	54	B3218-232-000	4	3	HX-0001300-0A	48	20	NS-6240630-SP	24	29
B2001-771-OA0	16	17	B3219-232-000	4	6	HX-0005500-0C	2	17	NS-6280610-SP	22	45
B2017-372-000	34	41	B3224-771-000	4	31	HX-0009400-00	36	6	NS-6620310-SP	24	22
B2019-372-00S	34	31	B3305-704-000-A	46	5				NS-6620310-SP	40	11
B2412-047-000	20	32	B3311-012-000	46	10				NS-6660430-SP	30	19
B2502-232-000	18	25	B3311-704-000	46	7						
B2607-761-000	26	14	B3317-704-000	46	12						
B2608-232-000	24	21	B3317-704-000	46	23						

NUMERICAL INDEX OF PARTS

索引

PART NO 品番	PAGE 頁	REF NO	PART NO 品番	PAGE 頁	REF NO	PART NO 品番	PAGE 頁	REF NO	PART NO 品番	PAGE 頁	REF NO
NS-6660430-SP	50	25	SD-0640752-TP	20	51	SS-4110715-SP	40	2	SS-6122030-SP	40	37
PS-0200062-KH	40	12	SD-0640752-TP	28	65	SS-4110715-SP	40	24	SS-6151040-SP	6	48
PS-0200062-KH	40	31	SD-0641003-SP	16	23	SS-4120615-SP	2	5	SS-6151142-TP	16	53
PS-0300082-KH	16	34	SD-0641003-SP	16	25	SS-4120615-SP	2	34	SS-6151412-TP	14	34
RC-0931011-KP	22	52	SD-0641005-SP	16	19	SS-4120615-SP	2	36	SS-6151412-TP	16	43
RC-2791218-KP	22	2	SD-0641005-SP	16	20	SS-4120615-SP	2	42	SS-6151412-TP	28	11
RC-3000002-KP	22	25	SD-0650302-SP	26	29	SS-4120615-SP	2	47	SS-6151412 TP	28	58
RC-3500002-KP	38	7	SD-0650305-TP	34	2	SS-4120615-SP	4	20	SS-6151412 TP	32	50
RC-3781518-KP	8	34	SD-0720221-SP	4	40	SS-4120615-SP	6	43	SS-6151412-TP	34	6
RC-3781518-KP	22	49	SD-0720221-SP	30	43	SS-4120615-SP	36	35	SS-6151440-SP	18	8
RC-4151817-KP	8	24	SD-0720331-SP	20	58	SS-4120615-SP	48	27	SS-6151612-TP	18	30
RE-0250000-KO	12	17	SD-0720331-SP	28	10	SS-4120615-SP	50	11	SS-6621212-TP	28	54
RE-0400000-KO	6	5	SD-0720501-SP	18	39	SS-4120915-SP	50	2	SS-7080510-TP	10	14
RE-0400000-KO	50	42	SD-0790201-SD	30	15	SS-4120915-SP	50	19	SS-7090510-SP	4	56
RE-0500000-KO	14	5	SD-0790203-SP	14	54	SS-4120915-SP	50	36	SS-7090510 SP	57	5
RE-0600000-KO	6	26	SD-0790303-SP	30	34	SS-4121215-SP	2	1	SS-7090530-SP	10	41
RE-0600000-KO	12	10	SD-0790435-TP	14	32	SS-4121215-SP	4	50	SS-7090910 SP	36	72
RE-0600000-KO	28	14	SD-0791271-SP	20	38	SS-4121215-SP	4	51	SS-7091110 TP	36	15
RO-0360802-00	36	25	SD-0791271-SP	28	72	SS-4121415-SP	2	22	SS-7110340-SP	20	17
RO-0401002-10	8	2	SD-0791301-SP	4	25	SS-4150715-SP	2	14	SS-7110340 SP	52	38
RO-0481901-00	4	9	SD-0791503-SP	20	62	SS-4150715-SP	2	43	SS-7110340-SP	56	32
RO-0481901-00	30	30	SD-0800341-SP	16	26	SS-4150715-SP	36	65	SS-7110350-SP	36	30
RO-0601501-00	24	39	SD-0800342-TP	14	4	SS-4150715-SP	38	15	SS-7110410-SP	6	15
RO-0611801-00	32	13	SD-0800402-TP	12	11	SS-4701415-SD	2	18	SS-7110410-SP	28	38
RO-0691801-00	36	51	SD-0800681-SP	16	27	SS-5110740-TP	57	9	SS-7110510 SP	12	14
RO-0742401-00	14	28	SD-0870401-SP	18	9	SS-5120810-SP	2	11	SS-7110510-SP	12	38
RO-0742401-00	14	58	SD-1204315-SE	44	16	SS-5120810-SP	18	2	SS-7110510-SP	16	28
RO-0742401-00	28	7	SD-1501101-SP	38	8	SS-5150510-SP	36	56	SS-7110510-SP	16	37
RO-0781901-00	30	44	SK-1312501-SC	48	25	SS-6060210-SP	14	52	SS-7110510 SP	16	61
RO-0952001-00	34	57	SK-3311600-SC	44	3	SS-6060210-SP	20	24	SS-7110510 SP	22	12
RO-0981901-00	36	11	SK-3311600-SC	44	7	SS-6060210-SP	57	2	SS-7110510-SP	24	7
RO-0982401-00	12	26	SK-3412000-SC	48	21	SS-6060340-SP	2	32	SS-7110510-SP	24	37
RO-0982401-00	12	32	SK-3452000-SD	6	8	SS-6060510-TP	32	2	SS-7110510-SP	50	46
SB-1100001-00	22	31	SK-3513800-SE	44	10	SS-6080340-SP	2	30	SS-7110540-SP	28	36
SB-1100006-00	22	6	SK-3525000-SC	40	42	SS-6090520-SP	28	30	SS-7110570 SP	6	47
SB-1100007-00	22	29	SL-4040691-SC	40	40	SS-6090670-TP	10	43	SS-7110570 SP	16	32
SB-1100007-00	22	51	SM-4031401-SC	50	15	SS-6110420-TP	16	56	SS-7110570 SP	16	33
SB-1150002-00	38	6	SM-4051405-SE	46	15	SS-6110420-TP	28	17	SS-7110570-SP	16	51
SB-1150005-00	8	7	SM-6030602-TP	8	39	SS-6110430-TP	20	12	SS-7110710-SP	4	32
SB-1200004-00	8	8	SM-6032002-TP	50	12	SS-6110430-TP	20	13	SS-7110710-SP	10	12
SB-1450002-00	8	66	SM-6061610-SC	46	17	SS-6110430-TP	52	33	SS-7110710-SP	20	25
SB-1450003-00	8	38	SM-6102002-TP	24	12	SS-6110430-TP	52	34	SS-7110710-SP	40	16
SB-3080006-00	32	10	SM-6102002-TP	24	12	SS-6110430-TP	56	27	SS-7110840-SP	4	8
SD-0450211-SP	4	26	SM-9061203-SE	44	36	SS-6110480-SP	56	28	SS-7110840-SP	14	21
SD-0500251-SP	18	38	SM-9082023-SE	44	25	SS-6110480-SP	20	14	SS-7110840-SP	16	35
SD-0500722-TP	14	42	SM-9082023-SE	44	27	SS-6110480-SP	52	35	SS-7110840-SP	16	41
SD-0500722-TP	14	62	SM-9082023-SE	44	40	SS-6110480-SP	56	29	SS-7110840-SP	28	74
SD-0530221-SP	34	10	SQ-1110402-MZ	36	19	SS-6110610-TP	2	38	SS-7110910-SP	6	11
SD-0550212-TP	16	60	SS-1110640-TP	8	61	SS-6110610-TP	10	30	SS-7110910-TP	26	36
SD-0550271-TP	20	42	SS-1110640-TP	26	31	SS-6110610-TP	16	31	SS-7111410-TP	32	35
SD-0550271-TP	20	54	SS-1110821-TP	8	30	SS-6110610-TP	18	37	SS-7111810-SP	48	7
SD-0550701-TP	16	21	SS-1110821-TP	8	50	SS-6110650-TP	40	43	SS-7120640-SP	14	25
SD-0550701-TP	16	22	SS-1121010-SP	18	15	SS-6110650-TP	16	66	SS-7120640-SP	36	61
SD-0600401-SD	40	5	SS-1121010-SP	48	14	SS-6110710-TP	32	12	SS-7120910-TP	36	10
SD-0600401-TP	30	32	SS-1151310-TP	18	40	SS-6110810-TP	28	31	SS-7150740-SP	16	47
SD-0600403-TP	30	1	SS-2090530-SP	20	18	SS-6110810-TP	34	1	SS-7150740-SP	34	16
SD-0600452-TP	14	6	SS-2090530-SP	52	39	SS-6111010-TP	28	47	SS-7150740-SP	36	36
SD-0601021-SP	16	29	SS-2090530-SP	56	33	SS-6111010-TP	36	23	SS-7150740-SP	36	59
SD-0601021-SP	40	26	SS-2090620-SP	8	23	SS-6111040-SP	22	10	SS-7150740-SP	40	9
SD-0602001-SP	34	27	SS-2092110-SP	8	25	SS-6111210-SP	48	16	SS-7150740-SP	40	32
SD-0640231-SP	16	46	SS-2110920-TP	8	42	SS-6120620-TP	20	26	SS-7150740-SP	50	26
SD-0640271-TP	16	58	SS-2621540-SP	16	49	SS-6120930-TP	18	31	SS-7151210-SP	6	18
SD-0640321-SP	20	16	SS-4080310-SP	20	15	SS-6120940-SP	26	12	SS-7151210-SP	10	23
SD-0640321-SP	20	45	SS-4080310-SP	52	36	SS-6120940-SP	20	40	SS-7151330-SP	24	15
SD-0640321-SP	20	56	SS-4080310-SP	56	30	SS-6121010-SP	30	5	SS-7151410-TP	32	16
SD-0640321-SP	34	13	SS-4080320-TP	26	28	SS-6121010-SP	6	31	SS-7620750-SP	28	56
SD-0640321-SP	34	14	SS-4090315-SP	4	11	SS-6121010-SP	34	23	SS-7660510-SP	8	57
SD-0640321-SP	34	17	SS-4090315-SP	4	17	SS-6121050-SP	50	32	SS-7681650-TP	8	12
SD-0640321-SP	52	37	SS-4090810-SP	57	13	SS-6121050-SP	4	49	SS-7740740-SP	6	27
SD-0640321-SP	56	31	SS-4091520-SP	14	13	SS-6121050-SP	14	40	SS-8090410-SP	16	69
SD-0640391-TP	34	22	SS-4110515-SP	6	41	SS-6121050-SP	20	52	SS-8090670-SP	34	56
SD-0640641-SP	28	41	SS-4110615-SP	2	15	SS-6121050-SP	22	53	SS-8110410-TP	48	2
						SS-6121050-SP	32	30	SS-8110422-TP	10	19
						SS-6121210-SP	42	7	SS-8110422-TP	12	6
						SS-6121210-SP	18	13	SS-8110422-TP	12	39
						SS-6121210-SP	18	19	SS-8110422-TP	14	16



NUMERICAL INDEX OF PARTS

索引

PART NO 品番	PAGE 頁	REF NO	PART NO 品番	PAGE 頁	REF NO	PART NO 品番	PAGE 頁	REF NO	PART NO 品番	PAGE 頁	REF NO
SS-8110422-TP	20	29	SS-9151160-CP	30	17	WS-0621210-KR	44	37	137-08607	8	43
SS-8110422-TP	24	8	SS-9151540-SR	38	10	WS-0651510-KP	26	10	137-08706	8	47
SS-8110422-TP	28	26	SS-9152130-CP	24	44	WS-0861410-KR	44	13	137-08805	8	46
SS-8110422-TP	28	35	SS-9152130-CP	26	11	WS-0861410-KR	44	24	137-08904	8	45
SS-8110422-TP	28	61	SS-9152130-CP	26	21	WS-0861410-KR	44	28	137-09001	8	60
SS-8110422-TP	30	11	SS-9154540-SP	24	30	WS-0861410-KR	44	46	137-09100	8	48
SS-8110520-TP	20	63	SS-9154540-SP	28	19	WS-0902010-KN	38	21	137-09209	8	49
SS-8120410-SP	36	54	SS-9154540-SP	50	37	WS-0902010-KN	57	18	137-09308	8	64
SS-8150410-TP	10	8	SS-9201510-SN	24	42	WS-1253010-KN	44	17	137-09407	8	63
SS-8150410-TP	12	20	SS-9201973-CP	26	9	WS-1643202-KR	46	25	137-09506	8	65
SS-8150410-TP	34	60	SS-9241513-CP	32	20				137-09753	8	62
SS-8150432-TH	12	42	SS-9681610-TP	24	41	101-26803	36	48	137-09902	8	67
SS-8150432-TH	22	22				110-02904	8	3	137-10108	8	18
SS-8150510-TP	10	21	TA-0180401-MO	36	27	110-74408	44	30	137-10207	22	7
SS-8150510-TP	14	46	TA-0550604-RO	2	8	111-55108	44	2	137-10306	22	4
SS-8150510-TP	22	3	TA-0550604-RO	10	3	111-55207	44	5	137-10405	22	5
SS-8150510-TP	26	1	TA-0850604-RO	2	7	111-59001	44	42	137-10504	22	1
SS-8150510-TP	48	11	TA-1050504-RO	2	6	111-85105	46	2	137-10603	22	8
SS-8150710-SP	6	24	TA-1250406-RO	2	9	111-85204	46	3	137-10702	22	50
SS-8150710-SP	8	37	TA-1250406-RO	6	7	111-85501	46	11	137-11007	22	41
SS-8150710-SP	12	25	TA-1250406-RO	50	48	119-56703	34	37	137-11106	22	39
SS-8150710-SP	12	31	TA-1270502-RO	2	10	119-56802	34	48	137-11205	22	38
SS-8150710-SP	18	20	TA-1450302-RO	2	24	119-56901	34	39	137-11304	8	51
SS-8150710-SP	26	19	TA-1900502-RO	2	21	119-66504	46	9	137-11502	8	6
SS-8150710-SP	28	4	TA-2050406-RO	2	23	119-69409	46	4	137-11809	8	44
SS-8150760-TP	34	59	TA-2050406-RO	4	58	135-00400	36	22	137-14407	10	51
SS-8150822-TP	8	14				135-02604	6	28	137-14704	10	38
SS-8150822-TP	8	17	WP-0450000-SD	4	12	135-25803	26	38	137-14803	10	33
SS-8150822-TP	10	29	WP-0450000-SD	57	6	135-30209	36	60	137-15354	10	25
SS-8150822-TP	10	34	WP-0450801-SD	14	17	137-00406	6	17	137-15404	10	35
SS-8150822-TP	10	40	WP-0450801-SD	14	56	137-00505	6	19	137-15503	10	36
SS-8150822-TP	10	44	WP-0450801-SD	16	36	137-00604	6	23	137-15602	10	22
SS-8150822-TP	12	35	WP-0450801-SD	16	73	137-00703	6	16	137-15701	10	24
SS-8150822-TP	24	10	WP-0450801-SD	40	3	137-00802	2	25	137-15800	10	20
SS-8150822-TP	28	22	WP-0450801-SD	40	25	137-00901	6	30	137-15909	10	17
SS-8150822-TP	28	44	WP-0450826-SC	48	18	137-01008	6	22	137-16006	10	18
SS-8150822-TP	30	13	WP-0450846-SP	28	70	137-01206	2	45	137-16105	12	4
SS-8150822-TP	30	16	WP-0480856-SP	26	35	137-01503	2	4	137-16204	12	5
SS-8150822-TP	30	31	WP-0480856-SP	32	34	137-01701	4	21	137-16303	12	27
SS-8150920-SP	18	17	WP-0480856-SP	40	17	137-01958	4	19	137-16451	12	28
SS-8150920-SP	22	33	WP-0480856-SP	48	6	137-02204	4	18	137-16501	12	24
SS-8151230-SP	10	4	WP-0482086-SD	16	38	137-02303	4	15	137-16600	12	16
SS-8151230-SP	38	30	WP-0501016-SC	40	20	137-02402	4	13	137-16808	12	19
SS-8151770-SP	24	36	WP-0501016-SC	40	44	137-02501	4	14	137-16907	12	18
SS-8152030-SP	4	54	WP-0501016-SD	28	55	137-02907	2	2	137-16907	26	37
SS-8620410-TM	28	2	WP-0501016-SD	28	75	137-03004	2	27	137-17004	12	9
SS-8660330-SP	32	41	WP-0551016-SH	4	36	137-03301	2	35	137-17152	12	22
SS-8660512-TP	8	10	WP-0551016-SH	28	32	137-03400	2	29	137-17202	12	30
SS-8660512-TP	8	58	WP-0612056-SD	6	35	137-03509	2	39	137-17301	12	15
SS-8660530-TP	8	33	WP-0612056-SD	24	17	137-03608	2	40	137-17400	12	3
SS-8660530-TP	32	25	WP-0612056-SD	32	51	137-03806	6	38	137-17509	12	2
SS-8660530-TP	32	42	WP-0612056-SE	38	29	137-03905	6	39	137-17509	20	23
SS-8660610-TP	8	69	WP-0612516-SD	24	45	137-04002	6	42	137-17509	50	3
SS-8660610-TP	22	36	WP-0621016-SD	16	30	137-04200	6	12	137-17608	12	7
SS-8660610-TP	32	18	WP-0621016-SD	16	54	137-04309	6	25	137-17608	12	33
SS-8660610-TP	32	26	WP-0621016-SD	22	43	137-04408	6	14	137-17707	12	13
SS-8660610-TP	32	44	WP-0650876-SD	40	7	137-04606	6	6	137-17707	12	37
SS-8660610-TP	32	49	WP-0650876-SD	42	6	137-04606	50	47	137-17806	12	46
SS-8660612-TP	8	19	WP-0651056-SD	28	20	137-04705	6	4	137-17855	12	43
SS-8660612-TP	10	1	WP-0651056-SD	38	12	137-04705	50	41	137-17905	12	52
SS-8660612-TP	22	19	WP-0651056-SD	38	14	137-04903	6	3	137-17954	12	49
SS-8660612-TP	22	26	WP-0671016-SE	44	38	137-04903	50	44	137-18002	12	57
SS-8660612-TP	28	23	WP-0704016-SP	38	4	137-05207	2	13	137-18051	12	54
SS-8660810-TP	14	10	WP-0740516-SP	40	28	137-07252	8	9	137-18101	12	45
SS-8660810-TP	32	48	WP-0850002-SC	38	22	137-07351	10	50	137-18101	12	51
SS-8661112-TP	8	5	WP-0850002-SC	57	17	137-07401	8	15	137-18101	12	56
SS-8680940-SP	8	35	WP-0871602-SE	44	14	137-07500	8	13	137-18200	12	44
SS-8681650-TP	8	11	WP-0871602-SE	44	23	137-07708	8	36	137-18200	12	50
SS-9110513-TP	12	8	WP-0871602-SE	44	29	137-07807	8	20	137-18200	12	55
SS-9111010-SP	14	55	WP-0871602-SE	44	41	137-07906	8	31	137-18507	12	40
SS-9120643-TP	12	48	WP-1221016-SP	22	46	137-08003	8	26	137-18606	12	23
SS-9120643-TP	12	53	WP-1252210-SC	44	18	137-08102	8	27	137-18606	12	29
SS-9120643-TP	12	58	WP-1612616-SE	46	14	137-08201	8	21	137-18606	12	47
SS-9120910-TP	20	37	WP-1702600-S0	46	24	137-08300	8	22	137-18606	12	59
SS-9151120-CP	26	17	WS-0510002-KN	28	76	137-08409	8	40	137-18705	10	10
SS-9151120-CP	38	13	WS-0621210-KR	38	26	137-08508	8	41	137-18754	10	9

NUMERICAL INDEX OF PARTS

索引

PART NO 品番	PAGE 頁	REF NO	PART NO 品番	PAGE 頁	REF NO	PART NO 品番	PAGE 頁	REF NO	PART NO 品番	PAGE 頁	REF NO
137-18804	10	11	137-40907	26	15	137-51805	26	40	137-64006	4	37
137-18903	10	6	137-41103	24	4	137-51805	28	5	137-64105	4	34
137-19000	10	15	137-41202	24	3	137-52209	42	32	137-64204	4	33
137-19000	12	36	137-41251	24	1	137-52308	42	33	137-64303	4	5
137-19208	10	2	137-41301	24	6	137-52407	42	37	137-64352	4	1
137-19802	2	16	137-41400	24	18	137-52506	42	34	137-65201	36	69
137-20107	14	8	137-41509	24	9	137-52605	42	35	137-65607	36	31
137-20206	14	11	137-41608	24	11	137-52704	32	21	137-65706	36	14
137-20354	14	12	137-41905	24	23	137-52902	32	5	137-65805	36	12
137-20859	14	3	137-42002	24	26	137-53009	32	4	137-65904	36	13
137-21006	14	7	137-42200	26	20	137-53116	32	54	137-66100	36	7
137-21105	14	30	137-42309	26	18	137-53306	32	15	137-66308	36	4
137-21253	14	29	137-42408	50	39	137-53405	32	55	137-66407	36	62
137-21402	14	35	137-42606	26	23	137-53504	42	36	137-66506	36	63
137-21501	14	36	137-42705	24	48	137-53512	32	57	137-66605	36	37
137-21600	14	33	137-42853	26	33	137-53611	32	56	137-66902	36	78
137-21808	14	24	137-42861	26	30	137-53702	32	58	137-67108	24	34
137-22004	20	30	137-43000	26	34	137-53819	32	53	137-67405	36	39
137-22103	14	57	137-43208	26	13	137-53900	32	52	137-67603	36	34
137-22400	14	45	137-43307	26	32	137-54007	32	36	137-68106	38	5
137-23507	18	1	137-43513	26	4	137-54106	32	43	137-68155	38	1
137-23705	18	7	137-43604	26	2	137-54205	32	23	137-68205	38	3
137-23804	18	11	137-43711	26	3	137-54304	32	17	137-68304	38	9
137-23903	18	10	137-44800	24	14	137-54403	32	19	137-68403	38	11
137-24067	18	23	137-44909	26	22	137-54510	32	22	137-68502	36	57
137-24406	18	22	137-45005	26	27	137-54650	32	29	137-69302	38	18
137-24505	18	24	137-45104	26	26	137-54809	32	27	137-71209	42	1
137-24653	18	3	137-45203	26	25	137-54908	32	28	137-71308	42	5
137-25007	18	18	137-45906	28	46	137-55350	32	47	137-71357	42	4
137-25601	18	5	137-46003	28	43	137-55400	32	46	137-71456	46	20
137-25700	18	4	137-46102	28	60	137-55608	8	68	137-71704	46	22
137-25809	18	33	137-46151	28	57	137-55814	32	11	137-72207	40	10
137-27102	22	11	137-46201	28	59	137-55905	32	3	137-72256	40	1
137-27300	22	23	137-46300	28	49	137-56010	32	9	137-72504	40	19
137-27458	42	28	137-46409	28	48	137-56101	32	8	137-72553	40	13
137-27466	42	27	137-46508	28	50	137-57406	52	16	137-73502	42	3
137-27706	22	27	137-46607	30	12	137-57406	56	1	137-74104	48	17
137-28100	22	30	137-46706	30	10	137-57505	52	15	137-74203	48	10
137-28308	22	20	137-46805	30	45	137-57505	56	2	137-74252	48	8
137-28506	36	45	137-46904	30	14	137-58008	52	9	137-74260	48	3
137-29058	22	17	137-47001	30	28	137-58008	54	25	137-74401	48	13
137-29306	22	9	137-47209	30	26	137-58107	52	8	137-74609	50	16
137-29652	22	18	137-47308	16	64	137-58107	54	24	137-74807	50	17
137-29702	22	14	137-47308	30	21	137-58404	52	2	137-74906	50	18
137-29702	42	29	137-47407	30	22	137-58404	54	12	137-75309	50	35
137-29751	22	15	137-47506	16	63	137-58503	52	1	137-75457	50	30
137-29769	22	13	137-47506	30	25	137-58503	54	11	137-75465	50	21
137-29801	36	77	137-47506	34	5	137-58602	32	32	137-75507	50	27
137-30262	10	48	137-47605	30	20	137-58701	32	33	137-75606	50	24
137-30270	10	47	137-47704	28	18	137-59006	54	9	137-75655	50	22
137-30304	10	16	137-47803	28	21	137-59105	54	10	137-75705	50	23
137-32102	14	14	137-47902	28	28	137-59659	34	26	137-75804	50	29
137-32102	28	45	137-48009	28	27	137-59808	34	25	137-76166	48	26
137-32904	28	6	137-48108	28	25	137-59907	34	24	137-76356	48	22
137-36715	20	33	137-48207	28	24	137-60004	34	21	137-77016	50	33
137-37002	20	47	137-48306	28	3	137-60103	34	19	137-77107	50	34
137-37101	20	41	137-48355	28	1	137-60202	34	15	137-77305	50	45
137-37309	20	43	137-48603	28	15	137-60301	34	12	137-77453	48	4
137-37408	20	44	137-48900	28	68	137-60400	34	18	137-77552	48	15
137-37408	28	8	137-49056	28	64	137-60509	34	4	137-80408	52	31
137-37507	20	49	137-49205	28	71	137-60608	34	3	137-80903	52	5
137-37655	20	27	137-49650	30	4	137-60707	34	32	137-80903	54	13
137-37804	14	43	137-49809	30	3	137-60806	34	8	137-81000	52	12
137-37804	14	59	137-49908	30	2	137-60905	34	9	137-81000	54	27
137-38117	20	57	137-50005	30	35	137-61002	34	44	137-81109	52	17
137-38216	20	64	137-50104	30	23	137-61101	34	7	137-81109	56	3
137-38307	20	65	137-50203	30	37	137-61200	34	11	137-81208	52	13
137-38414	20	60	137-50302	30	38	137-61309	34	28	137-81208	56	6
137-38604	20	55	137-50500	30	29	137-61507	34	55	137-82057	54	4
137-38711	20	61	137-50609	30	39	137-63255	4	28	137-82057	54	15
137-39008	20	59	137-50757	30	42	137-63404	4	29	137-82057	54	29
137-39107	20	10	137-50955	28	34	137-63503	4	42	137-82057	56	15
137-39404	42	26	137-51300	20	50	137-63651	4	27	137-82107	54	1
137-39503	42	24	137-51300	28	42	137-63701	4	39	137-82107	54	14
137-39602	42	25	137-51607	30	6	137-63800	4	24	137-82107	54	28
137-40808	24	32	137-51706	30	33	137-63909	4	38	137-82107	56	4

NUMERICAL INDEX OF PARTS

索引

PART NO 品番	PAGE 頁	REF NO	PART NO 品番	PAGE 頁	REF NO	PART NO 品番	PAGE 頁	REF NO	PART NO 品番	PAGE 頁	REF NO
137-82305	54	3	139-26803	52	21	139-35101	20	19	139-46751	46	1
137-82305	54	23	139-26803	56	5	139-35200	20	20			
137-82305	54	32	139-26902	18	16	139-35309	20	46			
137-82404	56	25	139-27306	18	12	139-35408	20	39			
137-82800	42	23	139-27405	18	36	139-35507	20	21			
137-82909	42	2	139-27504	18	34	139-35705	20	22			
137-85100	42	9	139-27603	18	35	139-35853	52	23			
137-85258	57	12	139-27702	18	6	139-35853	56	17			
137-85266	57	8	139-27801	18	14	139-35861	52	22			
137-85308	57	7	139-27900	18	29	139-35952	56	16			
137-85456	57	14	139-27959	18	26	139-36109	28	52			
137-85605	57	16	139-28007	18	32	139-36307	30	27			
137-85654	57	1	139-28700	22	37	139-36406	28	9			
137-85803	6	46	139-28809	22	32	139-36505	28	12			
137-90209	36	58	139-28908	22	21	139-36604	28	33			
137-93906	42	31	139-29005	22	34	139-36703	28	37			
137-94003	42	30	139-29104	36	52	139-36851	28	51			
138-17754	44	34	139-29203	36	55	139-37057	28	63			
139-00204	6	21	139-29302	36	53	139-37065	28	62			
139-00253	6	20	139-29906	24	38	139-37164	28	40			
139-00303	2	12	139-30003	24	40	139-37206	28	73			
139-00550	2	3	139-30102	24	46	139-37305	28	39			
139-00600	4	48	139-30201	24	13	139-38303	32	45			
139-00709	4	55	139-30300	24	33	139-38402	32	37			
139-00808	4	16	139-30904	14	41	139-38501	32	38			
139-00857	4	10	139-31001	14	20	139-38600	32	14			
139-00907	6	40	139-31100	14	22	139-38709	32	39			
139-00956	6	37	139-31209	16	71	139-39459	16	65			
139-01004	6	10	139-31308	16	42	139-39608	16	68			
139-01053	6	9	139-31407	16	44	139-39707	16	67			
139-01152	6	2	139-31506	16	45	139-39806	16	57			
139-01152	50	43	139-31605	16	48	139-39905	16	59			
139-01160	6	1	139-31803	16	2	139-40051	34	29			
139-01178	50	40	139-31902	16	3	139-40150	34	38			
139-01301	32	7	139-32009	16	4	139-40259	34	47			
139-01368	32	1	139-32108	16	5	139-40259	54	7			
139-01400	4	47	139-32207	16	6	139-40259	54	20			
139-01459	4	22	139-32306	16	7	139-40259	54	35			
139-01509	6	45	139-32405	16	8	139-40259	56	9			
139-01558	6	44	139-32504	16	9	139-40606	30	18			
139-02606	44	1	139-32603	16	10	139-40705	36	50			
139-02804	48	23	139-32702	16	11	139-40804	36	32			
139-03554	44	8	139-32801	16	12	139-40903	36	42			
139-20400	2	41	139-32959	16	13	139-41000	36	49			
139-20509	2	44	139-32967	16	1	139-41158	36	24			
139-20608	10	45	139-33106	16	14	139-41208	36	47			
139-20707	20	53	139-33205	16	15	139-41257	36	43			
139-22000	4	52	139-33304	14	39	139-41307	36	46			
139-22109	2	37	139-33403	16	50	139-41455	36	5			
139-22208	2	46	139-33502	52	14	139-41463	36	1			
139-22802	8	4	139-33502	56	11	139-41505	36	3			
139-22901	8	16	139-33601	16	52	139-41604	36	67			
139-23008	8	52	139-33700	16	72	139-41653	36	66			
139-23107	8	1	139-34252	20	2	139-41703	36	68			
139-23206	22	42	139-34260	20	1	139-41802	36	74			
139-23354	22	48	139-34401	20	3	139-43006	40	33			
139-23362	22	47	139-34401	52	24	139-43055	40	22			
139-24154	10	31	139-34401	56	18	139-43105	40	29			
139-24303	10	13	139-34500	20	4	139-43204	40	27			
139-24402	10	46	139-34500	52	25	139-43303	6	32			
139-24501	10	42	139-34500	56	19	139-44103	50	9			
139-24600	10	37	139-34609	20	5	139-44202	50	10			
139-24709	10	32	139-34609	52	26	139-44301	50	8			
139-24808	12	41	139-34609	56	20	139-44400	50	4			
139-24907	12	34	139-34708	20	6	139-44509	50	5			
139-25003	12	12	139-34708	52	27	139-44608	40	41			
139-25102	10	39	139-34708	56	21	139-45159	54	5			
139-25706	14	23	139-34807	20	7	139-45159	54	18			
139-25805	14	18	139-34807	52	28	139-45159	54	33			
139-25904	14	19	139-34807	56	22	139-45159	56	7			
139-26050	14	37	139-34906	20	8	139-46454	52	3			
139-26209	14	9	139-34906	52	29	139-46454	54	16			
139-26308	14	15	139-34906	56	23	139-46553	52	10			
139-26407	14	26	139-35002	20	9	139-46553	54	30			
139-26654	14	47	139-35002	52	30	139-46652	52	18			
139-26704	14	50	139-35002	56	24	139-46652	56	12			



**JUKI®**

**JUKI CORPORATION**  
INTERNATIONAL SALES DIVISION  
8-2-1, KOKURYO-CHO,  
CHOFU-SHI, TOKYO 182, JAPAN  
PHONE : 03(3430)4001~5  
FAX : 03(3430)4909 . 4914 . 4984  
TELEX : J22967

**JUKI 株式会社**

〒182 東京都調布市国領町8-2-1  
TEL. 03-3480-1111(代表)

国内営業本部  
TEL. 03-3480-1113(ダイヤルイン)

お買い求め、ご相談は  
To order or for further  
information,  
please contact :

※このパーツリストは商品改良のため予告なく変更する事があります。  
\*The description covered in this parts list is subject to change for improvement of the commodity without notice.  
※このパーツリストは、1995年12月現在の商品仕様で編集したものです。  
\*This parts list is edited in accordance with the product specifications as of December 1995.